



# BEHINDERTENFREUNDLICHER HOTELFÜHRER

Barrierefrei Übernachten in Österreich  
2. Auflage

Herausgeber: Bundesministerium für Wirtschaft und Arbeit, Stubenring 1, A-1010 Wien, Sektion V  
Gestaltung und Layout: Claudia Goll, IK/2b; Satz und Druck im Eigenverlag; Bilder: Österreich Werbung  
Für den Inhalt verantwortlich: AGR - Aktion Gemeinsam Reisen und die Tourismus-Serviceestelle des BMWA, Abt. V/3

# INHALT



<b>Vorwort</b>	<b>1</b>
<b>Bewertungskriterien</b>	<b>3</b>
<b>Behindertenfreundliche Hotels</b>	
<b>Wien</b>	<b>5</b>
Hotels	7
Restaurants	69
<b>Niederösterreich</b>	<b>73</b>
<b>Oberösterreich</b>	<b>85</b>
<b>Salzburg</b>	<b>101</b>
<b>Tirol</b>	<b>143</b>
Osttirol	187
<b>Vorarlberg</b>	<b>189</b>
<b>Burgenland</b>	<b>229</b>
<b>Steiermark</b>	<b>237</b>
<b>Kärnten</b>	<b>255</b>





Sektionschefin Mag. Elisabeth Udolf-Strobl,  
Leiterin der Sektion Tourismus und Historische Objekte

In dem nun neu aufgelegten behindertenfreundlichen Hotelführer "Barrierefrei Übernachten in Österreich" wurde versucht, auf die jeweiligen besonderen Bedürfnisse behinderter Menschen, die sehr vielfältig und abhängig von der Art der Behinderung sind, einzugehen.

So bedeutet "barrierefrei" für einen Rollstuhlfahrer ganz etwas anderes als für einen blinden Menschen - sind Stufen für den einen ein Hindernis, stellen sie für den anderen eine wichtige Orientierungshilfe dar.

Das Prinzip der Barrierefreiheit wird immer noch lediglich auf die Zielgruppe der behinderten Menschen bezogen. Das ist unverständlich, zumal europaweit Berichte und Gutachten immer wieder darstellen, dass die Herstellung von Barrierefreiheit im Interesse aller Menschen und nicht einer besonderen Personengruppe mit besonderen Anforderungen erfolgt.

Das Bundesministerium für Wirtschaft und Arbeit möchte daher mit der Broschüre "Barrierefrei Übernachten in Österreich", in der sie eine österreichweite Auflistung behindertengerechter Tourismusbetriebe finden, dem Gast mit Handicap einen barrierefreien, angenehmen und unkomplizierten Aufenthalt in Österreich ermöglichen.

Die Bewertungskriterien und die näheren Erläuterungen zu den einzelnen Betrieben sollen es dem Reisenden ermöglichen, für sich das passende Quartier unter der Fülle von Angeboten herauszufiltern.

An dieser Stelle soll all jenen Betrieben, die in diesem Zusammenhang eine einzigartige Vorreiterrolle unter Beweis stellen, herzlich gedankt werden.



## Rollstuhlfahrer / Gehbehinderte:



Mindesttürbreite 65 cm, Badezimmer manchmal etwas eng, Zimmer und Nasszelle mit Rollstuhl befahrbar, Nasszelle kann auch mit Badewanne ausgestattet sein, keine zusätzlichen Haltegriffe, einzelne Stufen möglich, Rampen teilweise über 6%. Hier kommen viele ohne Hilfe nicht zurecht. Hier müssen die angegebenen Maße beachtet werden. Siehe Detailinformation



Türbreite 65-70 cm, Schwellen bis 6 cm möglich, Zimmer und Nasszelle mit Rollstuhl befahrbar, Nasszelle kann auch mit Badewanne ausgestattet sein, keine zusätzlichen Haltegriffe, Umgebung und Freizeitangebot sind nicht immer optimal. Hier müssen die angegebenen Maße beachtet werden. Siehe Detailinformation



Türbreite 70-100 cm, keine Stufen, Zimmer und Nasszelle absolut behindertengeeignet, befahrbare Dusche oder Badewanne - siehe Detailinformation. Rampen bis maximal 6 %, Betreuung und/oder hervorragende Sport- und Freizeit-aktivitäten.

## Blinde und Sehbehinderte:

Siehe Detailinformation

## Geistig Behinderte:

Geistig Behinderte sind willkommen und werden auch von den anderen Gästen toleriert.

Siehe Detailinformation

## Assistenz:

- + bei kleinen Handreichungen und der Überwindung von Hindernissen ist das Personal bereit zu helfen
- ++ stundenweise Betreuung möglich, gegen Bezahlung vor Ort
- +++ nach Bedarf rund um die Uhr Betreuung durch geschultes Personal

## Partnerhunde:

Siehe Detailinformation





---

# WIEN





**1. Bezirk****GRAND HOTEL WIEN 5\*-deluxe-Hotel**

Kärntner Ring 9  
 A-1010 Wien  
 Tel.: +43 1 515 80-0  
 Fax: +43 1 515 13 10  
 Email: reservation@grandhotelwien.com  
 www.grandhotelwien.com

**Lage:**

direkt im historischen Zentrum an der Ringstraße, in unmittelbarer Nähe der Oper, wenige Gehminuten zu Sehenswürdigkeiten wie dem Stephansdom, die Karlskirche und den schönsten und beliebtesten Einkaufsstraßen; sehr gute Verkehrsanbindung

**Hotel:**

hier präsentiert sich eine Welt der "Belle Epoque" in harmonischer Symbiose aus Technik und Komfort des 20. Jh. in Stil und Ausstattung; 205 klimatisierte, elegante Zimmer / Suiten, Nichtraucher-Etage, 2 behindertenfreundliche Zimmer

**Ausstattung:**

Bad/WC oder Dusche/WC, Haarfön, Direktwahltelefon, Voice Mail, Internetanschluss, Sat-TV, Radio, Zimmersafe, Minibar, Teekoher, Hosenpresse

**Infrastruktur:**

Gourmet- und Japanisches Restaurant, Kaffee-Restaurant, Bars, während der Sommermonate "Schanigarten", Ballsaal, Konferenzräume; direkter Zugang zur Einkaufspassage mit Coiffeur und Schönheitssalon

**Sport/Freizeit:**

Fitnesscenter

**DETAILINFORMATION**

<b>Parkplatz:</b>	Kurzparkzone - nicht gekennzeichnet
<b>Tiefgarage:</b>	vorhanden - nicht gekennzeichnet stufenlos mit Lift ins Hotel - Türen öffnen selbsttätig
<b>Eingang:</b>	stufenlos; automatische Drehtür mit seitlich breiter Tür
<b>Behinderten-WC im Restaurantbereich:</b>	vorhanden, stufenlos über Lift erreichbar; komplett ausgestattet
<b>Lift:</b>	Tür 110 cm breit / Innenmaß 125 x 160 cm Tür 110 cm breit / Innenmaß 160 x 210 cm
<b>Zimmer:</b>	Zugang über Lift stufenlos; Tür 90 cm breit

# WIEN

---

**Bad:** Tür 90 cm breit; Badewannenrand 60 cm hoch, Haltegriff

**Sep. WC:** Tür 90 cm breit; WC 40 cm hoch, Haltegriffe  
Bidet, Haltegriffe

**Assistance Dogs:** erlaubt - nicht im Restaurant "Unkai" / Umgebung geeignet

**Blinde:** Lift: keine Braille-Beschriftung - keine akustischen  
Angaben  
Zimmernummern aufgesetzt, tastbar

**Geistigbehinderte:** ja / in Gruppen auf Anfrage

**Assistenz:** +

**1. Bezirk****RADISSON SAS PALAIS HOTEL 5\*-Hotel**

Parkring 16  
 A-1010 Wien  
 Tel.: +43 1 515 17-0  
 Fax: +43 1 512 22 16  
 Email: reservations.vienna@radissonsas.com  
 www.radissonsas.com

**Lage:**

direkt am historischen Parkring, gegenüber dem Stadtpark, nur wenige Gehminuten zum Stephansdom, zur Oper und den schönsten und beliebtesten Einkaufsstraßen; gute Autobahnanbindung an A1, A2 und A4

**Hotel:**

einst zwei voneinander unabhängige Palais (anno 1872) wurden so integriert, dass Fassade und Prunkräume in ihrer ursprünglichen Schönheit und Eleganz erhielten blieben; 247 klimatisierte, elegante Zimmer, Zimmer für Allergiker, Nichtraucher und 2 behinderten-freundliche Zimmer

**Ausstattung:**

Bad/WC oder Dusche/WC, Haarfön, Safe, SAT-TV, Video, Minibar, Telefon mit Anrufbeantworter, Fax- und Modemanschluss, Hosenbügler

**Infrastruktur:**

Hauben-Fischspezialitäten-Restaurant, Café, Bar; 17 einzigartige Säle für Events aller Art mit modernster Technik; Wagenmeisterservice, Flughafen-Transfer

**Sport:**

Fitnesscenter, Sauna, Solarium, Sonnenterrasse; gegenüber dem Hotel Stadtpark für Jogging und Spaziergang

**Kinder:**

Spielzimmer mit Kinderbetreuung (außer Juli/August)

**DETAILINFORMATION**

<b>Parkplatz:</b>	Kurzparkzone - nicht gekennzeichnet
<b>Tiefgarage:</b>	vorhanden - nicht gekennzeichnet, stufenlos mit Lift ins Hotel
<b>Eingang:</b>	stufenlos; automatische Tür
<b>Behinderten-WC im Restaurantbereich:</b>	vorhanden, stufenlos über Lift erreichbar; komplett ausgestattet
<b>Lift im Palais Leitenberger:</b>	Tür 100 cm breit / Innenmaß 140 x 195 cm

# WIEN

---

**Lift zum Palais  
Henckel v. Donners-  
marck:**

Tür 110 cm breit / Innenmaß 125 x 172 cm

**Zimmer/II:**

Zugang über Lift stufenlos; Tür 90 cm breit

**Zimmer im Palais  
Leitenberger:**

mit 2 Verbindungstüren (2 Nebenzimmer)

**Bad:**

Tür 70 cm breit; Badewannenrand 46 cm hoch, Haltegriff  
WC 47 cm hoch, kein Haltegriff

**Zimmer im Palais  
Henckel v. Donnersmarck:**

**Bad:**

Tür 88 cm breit  
Dusche befahrbar, klappbarer großer Duschstuhl,  
Haltegriff  
WC 47 cm hoch, Haltegriff

**Assistance Dogs:**

erlaubt - nicht im Restaurant "Le Siècle" / Umgebung geeignet

**Blinde:**

Lift I/II: keine Braille-Beschriftung, Ziffern aufgesetzt -  
keine akustischen Angaben  
Zimmernummern tastbar, aufgesetzt - 160 cm hoch

**Geistigbehinderte:**

ja / in Gruppen auf Anfrage

**Assistenz:**

+

**1. Bezirk****HOTEL BRISTOL 5\*-Hotel**

Kärntner Ring 1  
 A-1015 Wien  
 Tel. +43 1 515 16-0  
 Fax +43 1 515 16-550  
 Email: hotel.bristol@westin.com  
 www.westin.com/bristol

**Lage:**

in Top-Zentrums-lage, gegenüber der Oper, am Beginn der Kärntner Straße und dem Shopping Zentrum Ringstraßen-Galerien, nahe dem Casino Austria; gute Verkehrsanbindung

**Hotel:**

auserlesenes Design und aller Komfort, höchste Qualität in stilvollem Interieur gepaart mit modernster Technologie, 140 großzügige Zimmer und 18 Suiten in unterschiedlichen Kategorien

**Behinderte:**

2 Zimmer - keine Verbindungstür

**Ausstattung:**

Bad/WC oder Dusche/WC, Telefon, SAT-/Pay-TV, Radio, Minibar, Klimaanlage

**Infrastruktur:**

Restaurant, Hotelbar, Café, Konferenzräume, Executive Club, Wagenmeister

**DETAILINFORMATION****Parkplatz:**

begrenzte Anzahl vor dem Hotel - nicht gekennzeichnet / Kurzparkzone; Wagenmeister kann Auto in die Tiefgarage stellen und holen

**Tiefgarage:**

vorhanden - gekennzeichnet, von hier mit Lift stufenlos nahe zum Hotel

**Eingang:**

stufenlos; automatische Drehtür mit seitlichen Türen, Durchgang 75 cm breit

**Behinderten-WC****im Restaurantbereich:**

nicht vorhanden

**Lift:**

Tür 77 cm breit / Innenmaß 141 x 163 cm

**Zimmer:**

Zugang über Lift stufenlos; Tür 89 cm breit

# WIEN

---

<b>Bad:</b>	Tür 89 cm breit; Dusche befahrbar, klappbarer Duschstuhl, Haltegriffe, Durchgang in die Dusche 106 cm breit, zum Duschstuhl 73 cm breit WC 52 cm hoch, Haltegriffe, Hygieneschüssel
<b>Assistance Dogs:</b>	auch im Restaurant / Umgebung geeignet
<b>Blinde:</b>	Lift: keine Braille-Beschriftung, eingravierte Ziffern - keine akustischen Angaben Zimmernummern in Messing eingraviert, tastbar - 178 cm hoch
<b>Geistigbehinderte:</b>	ja / in Gruppen auf Anfrage
<b>Körperbehinderte:</b>	ja / in Gruppen auf Anfrage
<b>Assistenz:</b>	+



**2. Bezirk****AUSTRIA TREND HOTEL LASSALLE 4\*- Hotel**

Engerthstraße 173-175  
 A-1020 Wien  
 Tel.: +43 1 213 15-0  
 Fax: +43 1 213 15-100  
 Email: lassalle@austria-trend.at  
 www.austria-trend.at

**Lage:**

ruhige, verkehrstechnisch günstige Lage, der Prater, die UNO City und das Austria Center sind in Minutenschnelle zu erreichen

**Hotel:**

140 Zimmer mit gemütlicher Atmosphäre, 1 behindertenfreundliches Zimmer

**Ausstattung:**

Zimmer mit Sitz-/Lesecke, Hosenbügler, allergiegetestete Wollteppiche, Minibar, Email-Anschluss, Kabel-TV, Telefon, Minibar, Bad/WC getrennt, Fön; die Appartements verfügen über eingebaute Küchen, Zimmer mit Verbindungstür

**Infrastruktur:**

Frühstücks-Restaurant, Bar, Safe, Seminarräume; im Sommer: Gartenterrasse

**Sport/Freizeit:**

Radweg ab Hotel, nahe der Donauinsel mit reichhaltigem Freizeitangebot

**Kinderangebote:**

Spielplatz

**DETAILINFORMATION**

<b>Parkplatz:</b>	vorhanden - nicht gekennzeichnet (Kurzparkzone)
<b>Tiefgarage:</b>	vorhanden - nicht gekennzeichnet leichte Rampe zum Garagenlift, stufenlos ins Hotel
<b>Eingang:</b>	1 Stufe (5 cm hoch), automatische Tür
<b>Behinderten-WC im Restaurantbereich:</b>	vorhanden, stufenlos über Lift erreichbar; komplett ausgestattet
<b>Lift:</b>	Tür 90 cm breit / Innenmaß 140 x 95 cm
<b>Appartement I/II:</b>	Zugang über Lift stufenlos; Tür 85 cm breit
<b>Bad Appartement I:</b>	Tür 85 cm breit Duschtasse 22 cm hoch, Haltegriffe, klappbarer Duschstuhl

# WIEN

---

<b>Sep. WC:</b>	Schiebetür 80 cm breit; WC 53 cm hoch, Haltegriff
<b>Bad Appartement II:</b>	Tür 85 cm breit; Badewannenrand 57 cm hoch, Haltegriff
<b>Sep. WC:</b>	Tür 70 cm breit; WC 53 cm hoch, Haltegriff - nicht für Rollstuhlfahrer geeignet
<b>Assistance Dogs:</b>	auch im Restaurant erlaubt / Umgebung geeignet
<b>Blinde:</b>	Lift: keine Braille-Beschriftung, eingravierte Ziffern - keine akustischen Angaben Zimmernummern aufgesetzt, tastbar - 155 cm hoch
<b>Geistigbehinderte:</b>	ja / in Gruppen auf Anfrage
<b>Assistenz:</b>	+

**2. Bezirk****HOTEL HILTON VIENNA DANUBE 5\*-Hotel**

Handelskai 269  
 A-1020 Wien  
 Tel.: +43 1 727 77  
 Fax: +43 1 727 77-82200  
 Email: res\_vienna-danube@hilton.com  
 www.hilton.com

**Lage:**

direkt an der Donau, in unmittelbarer Nähe: Prater, Freizeitgebiet Donauinsel, Millenniumcity, Messegelände, UNO-City und Austria Center; 10 Min. zum historischen Stadtzentrum; sehr gute Verkehrsanbindung zum Flughafen, Süd- und Westbahnhof

**Hotel:**

367 luxuriös ausgestattete Zimmer (ca. 40 qm), Nichtraucherzimmer, Suiten, Allergiker- und 2 behindertenfreundliche Zimmer

**Ausstattung:**

mit Dusche/WC oder Bad/WC, 2 Telefone mit 2 Direktlinien, Modem-/Faxanschluss, 2 King Size-Betten, Kabel-, Pay-TV, Minibar, Klimaanlage, Fön, Hosenbügler

**Infrastruktur:**

Restaurant, Drink-Bar, Coffeeshop, Konferenzräume; Safe in der Rezeption

**Service:**

Gratis-Shuttle Service im Kleinbus (ohne Rampe/Hebelifter) zum Hilton Vienna am Stadtpark und retour

**Außenswimmingpool:**

stufenlos erreichbar, seitlich sehr leichte Rampe zum Becken, Einstieg ins Wasser über flache Stufen mit Haltegriffen

**Sport:**

Aktiv-Club mit Fitnessraum, Sauna, Solarium, Whirlpool, Tennisplätze; kilometerlange Rad- und Joggingwege direkt ab Hotel; Golfplätze, Reiten, Surfen und Segeln in Wien und Umgebung

**Kinder:**

Babysitting auf Anfrage

**DETAILINFORMATION**

- Parkplatz:** vorhanden - nicht gekennzeichnet  
**Überdachte Parkplätze:** vorhanden - nicht gekennzeichnet / von hier nur über Stufen ins Hotel  
**Eingang:** stufenlos; automatische Tür

# WIEN

---

<b>Behinderten-WC im Restaurantbereich:</b>	vorhanden, stufenlos über Lift erreichbar; komplett ausgestattet
<b>Lift 1-4:</b>	Tür 120 cm breit / Innenmaß 130 x 180 cm
<b>Zimmer:</b>	Zugang über Lift stufenlos; Tür 90 cm breit
<b>Bad:</b>	Tür 80 cm breit; Dusche befahrbar, klappbarer Duschstuhl, Haltegriffe, WC 42 cm hoch, kein Haltegriff
<b>Assistance Dogs:</b>	auch im Restaurant erlaubt / Umgebung geeignet
<b>Blinde:</b>	Lift: keine Braille-Beschriftung - keine akustischen Angaben Zimmernummern tastbar - 145 cm hoch
<b>Geistigbehinderte:</b>	ja / in Gruppen auf Anfrage
<b>Assistenz:</b>	+

**2. Bezirk****Hotel ACCORDIA 3\*-Saison-Hotel**

Große Schiffgasse 12

A-1020 Wien

Tel.: +43 1 212 16 68

Fax: +43 1 218 34 71

Email: [office@albertina-hotels.at](mailto:office@albertina-hotels.at)[www.albertina-hotels.at/hotel\\_accordia\\_g.shtml](http://www.albertina-hotels.at/hotel_accordia_g.shtml)**Geöffnet: 1. Juli bis 30. September****Lage:**

sehr zentrale und doch ruhige Lage - idealer Ausgangspunkt für Wienbesucher; nur wenige Gehminuten zu 2 rollstuhlgeeigneten U-Bahn-Stationen (Zugang durch Behindertenlift), mit der U-Bahn bequem zum historischen Zentrum mit Fußgängerzone und dem Stephansdom

**Hotel:**

190 Betten, zweckmäßig eingerichtete Zimmer, 2 behindertenfreundliche Zimmer

**Ausstattung:**

mit Dusche/WC, Telefon, Sat-TV

**Infrastruktur:**

Frühstücksraum, großer Fernsehraum, Safe an der Rezeption

**Sport/Freizeit:**

nahe zur Donauinsel mit vielen Freizeitangeboten

**DETAILINFORMATION**

**Parkplatz:** vorhanden - nicht gekennzeichnet, Kurzparkzone

**Tiefgarage:** vorhanden - nicht gekennzeichnet,  
stufenlos mit Lift ins Hotel

**Eingang:** stufenlos

**Behinderten-WC  
im Restaurantbereich:** nicht vorhanden

**Lift:** Tür 90 cm breit / Innenmaß 110 x 140 cm

**Zimmer:** Zugang stufenlos, eben erreichbar; Tür 80 cm breit

**Bad:** Tür 80 cm breit; höhenverstellbarer Waschtisch  
Dusche befahrbar, klappbarer Duschstuhl, beweglicher  
Hebelifter, kein Haltegriff  
WC 40 cm hoch, kein Haltegriff / Hebelifter als Haltegriff  
verwendbar

# WIEN

---

<b>Assistance Dogs:</b>	auch im Restaurant erlaubt / Umgebung geeignet
<b>Blinde:</b>	Lift: keine Braille-Beschriftung - keine akustischen Angaben Zimmernummern aufgesetzt, tastbar - 171 cm hoch
<b>Geistigbehinderte:</b>	ja / in Gruppen auf Anfrage
<b>Assistenz:</b>	+

**2. Bezirk****Hotel MERCURE WIEN CITY 4\*-Hotel - Garni**

Hollandstraße 3  
 A-1020 Wien  
 Tel.: +43 1 213 130  
 Fax: +43 1 213 13 230  
 Email: h1568@accor.com  
 www.accorhotels.com

**Lage:**

in Zentrumslage - idealer Ausgangspunkt: 3 Gehminuten zur U-Bahn-Station mit rollstuhlgeeignetem Lift, 15 Min. zum Westbahnhof; gut erreichbar: Schloss Schönbrunn, Messegelände oder Prater; zum Flughafen ca. 15 km; gute Verkehrsanbindung

**Hotel:**

123 modern eingerichtete Zimmer, Nichtraucherzimmer, 1 rollstuhlfreundliches Zimmer

**Ausstattung:**

alle mit Bad/WC, Direktwahltelefon, Sat-, Pay-TV, Radio, Minibar, Fön

**Infrastruktur:**

Frühstücksrestaurant mit Selbstbedienung (Personal hilft), Bar, Seminarräume

**Hinweis:**

für Gruppen (bei entsprechender Personenanzahl) kann Catering organisiert werden

**DETAILINFORMATION****Parkplatz:**

vorhanden - nicht gekennzeichnet

**Garage:**

vorhanden - nicht gekennzeichnet,  
 stufenlos mit Lift ins Hotel

**Eingang:**

stufenlos; automatische Tür

**Behinderten-WC****im Restaurantbereich:**

vorhanden; komplett ausgestattet

**1. Lift:**

Tür 90 cm breit / Innenmaß 110 x 207 cm

**2. Lift:**

Tür 90 cm breit / Innenmaß 140 x 100 cm  
 (innen Haltegriffe)

**Zimmer:**

Zugang über Lift stufenlos  
 Tür 80 cm breit

**Bad:**

Schiebetür 73 cm breit  
 Badewannenrand 55 cm hoch, Haltegriff  
 WC 40 cm hoch, Haltegriffe

# WIEN

---

**Assistance Dogs:** auch im Restaurant erlaubt

**Blinde:** Lift: keine Braille-Beschriftung - keine akustischen Angaben

**Geistigbehinderte:** ja / in Gruppen auf Anfrage

**Assistenz:** +



**2. Bezirk****APPARTEMENT - PENSION 200 Meter zum Prater**

Böcklinstraße 72  
 A-1020 Wien  
 Tel.: +43 1 729 17 11  
 Fax: +43 1 729 17 11-28  
 Email: pension-prater@aon.at  
 www.mrhotels.at

**Lage:**

in zentraler und doch ruhiger Lage, nahe der Donau - günstiger Ausgangspunkt für Wienbesucher: nur ca. 300 m zum Prater, von dort mit der rollstuhlgeeigneten U-Bahn (Zugang durch Behindertenlift) ins historische Zentrum der Stadt oder zur Donauinsel mit vielen Freizeitangeboten

**Appartement:**

3 neu erstellte, komfortable Apartments mit Arbeits- und Wohnbereich - davon 1 behindertenfreundliches Appartement

**Ausstattung:**

Kitchenette mit Herd, Kühlschrank, Kaffeeautomat, Geschirrspülmaschine und Geschirr, Dusche/WC, Radio, Kabel-TV, Internet, Telefon

**DETAILINFORMATION**

**Parkplatz:** vorhanden - nicht gekennzeichnet, Kurzparkzone

**Eingang ins Haus:** 2 Stufen (je 15 cm hoch), keine Rampe

**Zugang zu Appartement:** stufenlos; Tür 80 cm breit

**Bad:** Tür 80 cm breit  
 Duschtasse 20 cm hoch, ECKEINSTIEG 47 cm breit  
 kein klappbarer Duschstuhl, kein Haltegriff  
 WC 42 cm hoch, kein Haltegriff  
 rechts und links beim WC wenig Platz

**Assistance Dogs:** auf Anfrage / Umgebung geeignet

**Blinde:** keine Braille-Beschriftung

**Geistigbehinderte:** ja / in Gruppen auf Anfrage

**Körperbehinderte:** ja / in Gruppen auf Anfrage

**Assistenz:** -



**2. Bezirk****Hotel CITY CENTRAL WIEN 4\*-Hotel - Garni**

Taborstraße 8  
 A-1020 Wien  
 Tel.: +43 1 211 05 - 0  
 Fax: +43 1 211 05 -140  
 Email: city.central@schick-hotels.com  
 www.schick-hotels.com

**Lage:**

direkt im Zentrum, nahe der Donau / Schiffsanlegestelle Donaukanal, wenige Minuten zu Fuß ins historische Stadtzentrum, zum Stephansdom und zu den meisten Sehenswürdigkeiten; gute Verkehrsanbindung

**Hotel:**

126 stilvolle Zimmer, viele zum Hofgarten gelegen, 1 behindertenfreundliches Zimmer

**Ausstattung:**

alle mit Bad/WC, Fön, Telefon mit Internetzugang, Sat-TV, Radio, Minibar, individuell regelbare Klimaanlage

**Infrastruktur:**

Bar, Frühstücksraum, Wintergarten, Safe in der Rezeption

**Service:**

Flughafen-Transfer mit Minibus (ohne Rampe/Hebelifter), Kombi oder Pkw

**Sport/Freizeit:**

viele Ausflugsmöglichkeiten in die nähere Umgebung

**DETAILINFORMATION**

**Parkplatz:** vorhanden - nicht gekennzeichnet

**Eingang:** stufenlos; automatische Schiebetür

**Behinderten-WC  
im Restaurantbereich:** nicht vorhanden

**Lift:** Tür 78 cm breit / Innenmaß 95 x 120 cm

**Zimmer:** Zugang über Lift stufenlos  
Tür 80 cm breit

**Bad:** Tür 80 cm breit  
Badewannenrand 58 cm hoch, kein Haltegriff  
WC 40 cm hoch, Haltegriffe

**Assistance Dogs:** auch im Restaurant erlaubt / Umgebung geeignet

# WIEN

---

**Blinde:** Lift: keine Braille-Beschriftung, Ziffern eingraviert -  
keine akustischen Angaben  
Zimmernummern tastbar

**Geistigbehinderte:** ja / in Gruppen auf Anfrage

**Assistenz:** +

**3. Bezirk****INTER\*CONTINENTAL WIEN 5\*-Hotel**

Johannesgasse 28  
 A-1037 Wien  
 Tel.: +43 1 711 22-0  
 Fax: +43 1 713 44 89  
 Email: vienna@interconti.com  
 www.intercontinental.com

**Lage:**

in zentraler Lage in unmittelbarer Nähe des Parkrings, gegenüber dem Stadtpark, wenige Gehminuten zu Sehenswürdigkeiten wie dem Stephansdom, der Oper und den beliebtesten Einkaufsstraßen; gute Verkehrsanbindung

**Hotel:**

modern-gediegen eingerichtete Zimmer, unterschiedliche Kategorien; 4 behindertenfreundliche Zimmer - teilweise mit Verbindungstür

**Standard-Ausstattung:**

Bad/WC oder Dusche/WC, Fön, Telefon, SAT-TV, Radio, Minibar, Safe, Klimaanlage, Internetanschluss

**Business-Ausstattung:**

Fax-Gerät, Dualtelefon, Kopierer, Kaffeemaschine etc.

**Infrastruktur:**

Restaurant, Bar, Kongressräume, Limousinen-Service

**Sport:**

Fitnesscenter, Sauna, Solarium, Beauty-Center - alles mit Lift stufenlos erreichbar

**DETAILINFORMATION**

**Parkplatz:** vorhanden - nicht gekennzeichnet, Kurzparkzone

**Tiefgarage:** vorhanden - nicht gekennzeichnet,  
stufenlos mit Lift ins Hotel

**Hinweis:** Zufahrt Lothringerstraße ist eben zum Aus- und Einladen

**Eingang:** Stufen, keine Rampe

**Hinweis:** rollstuhlgeeigneter Eingang seitlich in der Lothringer Straße

**Behinderten-WC**

**im Restaurantbereich:** im Mezzanin, mit Lift stufenlos erreichbar  
Damen und Herren-WC, komplett ausgestattet

**Lift:** Tür 110 cm breit / Innenmaß 120 x 140 cm

**Zimmer:** Zugang über Lift stufenlos; Tür 90 cm breit  
Verbindungstür 65 cm breit

# WIEN

---

<b>Bad:</b>	Schiebetür 90 cm breit Dusche befahrbar, Haltegriffe, klappbarer Duschstuhl WC 40 cm hoch, Haltegriffe
<b>Assistance Dogs:</b>	auch im Restaurant erlaubt / Umgebung geeignet
<b>Blinde:</b>	Lift: keine Braille-Beschriftung, Zeichen graviert und aufgesetzt- akustischer Ton Zimmernummern tastbar, eingraviert - 170 cm hoch
<b>Geistigbehinderte:</b>	ja / in Gruppen auf Anfrage
<b>Assistenz:</b>	+

**5. Bezirk****AUSTRIA TREND HOTEL ANANAS 4\*-Hotel**

Rechte Wienzeile 93-95

A-1050 Wien

Tel.: +43 1 546 20

Fax: +43 1 545 42 42

Email: ananas@austria-trend.at

www.austria-trend.at

**Lage:**

ausgezeichnete Zentrumslage - idealer Ausgangspunkt für Wienbesucher; ca. 1300 m von der Oper, unmittelbar beim Naschmarkt, der Sezession und der Ringstraße

**Hotel:**

534 zweckmäßig ausgestattete Zimmer, 2 Suiten, 3 behindertenfreundliche Zimmer - jeweils mit Verbindungstür

**Ausstattung:**

mit Dusche/WC oder Bad/WC, Telefon, TV, Radio, Minibar, Fön

**Infrastruktur:**

Restaurant, Café, Bar, Tagungsräume, Shops

**Sport/Freizeit:**

Erholungsbereich mit Sauna - stufenlos mit Lift erreichbar

**DETAILINFORMATION****Parkplatz:**

vorhanden - nicht gekennzeichnet

**Garage:**

vorhanden - nicht gekennzeichnet,  
stufenlos mit Lift ins Hotel

**Eingang:**

stufenlos, Schwingtür

**Behinderten-WC****im Restaurantbereich:**

vorhanden, stufenlos mit Lift erreichbar  
kein Haltegriff

**Lift:**

Tür 100 cm breit / Innenmaß 100 x 215 cm

**Zimmer:**

Zugang über Lift stufenlos  
Tür 98 cm breit

**Bad:**

Schiebetür 80 cm breit  
befahrbare Dusche, klappbarer Duschstuhl, Haltegriffe  
WC 40 cm hoch, Haltegriffe

**Assistance Dogs:**

auch im Restaurant erlaubt

# WIEN

---

**Blinde:** Lift: keine Braille-Beschriftung -  
keine akustischen Angaben  
Zimmernummern eingraviert in Metall - 150 cm hoch

**Geistigbehinderte:** ja / in Gruppen auf Anfrage

**Assistenz:** +



**6. Bezirk****IBIS WIEN MARIAHILF 3\*-Hotel**

Mariahilfer Gürtel 22-24  
 A-1060 Wien  
 Tel.: +43 1 599 98-0  
 Fax: +43 1 597 90 90  
 Email: H0796@accor.com  
 www.accorhotels.com

**Lage:**

zentral gelegen an der größten Einkaufsstraße Wiens, der Mariahilfer Straße, vis-à-vis des Westbahnhofs (Ausgangspunkt des Shuttle Services zum VIE Airport), 7 Minuten zum Stephansplatz; gute Autobahnanbindung A1 und A2

**Hotel:**

341 klimatisierte, freundliche Zimmer, Nichtraucherzimmer und 4 behindertenfreundliche Zimmer

**Ausstattung:**

mit Bad oder Dusche/WC, Fön, Direktwahl-Telefon, Wecker, SAT-TV, Klimaanlage

**Infrastruktur:**

Restaurant, Lobby-Bar, Safe, Konferenzräume, Shops

**DETAILINFORMATION**

<b>Parkplatz:</b>	Kurzparkzone - nicht gekennzeichnet
<b>Tiefgarage:</b>	vorhanden - gekennzeichnet, Ein- und Ausfahrt 1,90 m hoch; stufenlos mit Lift ins Hotel
<b>Hinweis:</b>	Rollstuhlfahrer unbedingt Zufahrt Wallgasse, Parkgaragenseite benutzen - nur von hier stufenloser Zugang ins Hotel
<b>Eingang:</b>	stufenlos ins Hotel; automatische Drehtür mit seitlichem Eingang
<b>Behinderten-WC im Restaurantbereich:</b>	vorhanden - komplett ausgestattet
<b>Lift 1-3:</b>	Tür 100 cm breit / Innenmaß 140 x 160 cm
<b>Zimmer:</b>	Zugang über Lift stufenlos Tür 90 cm breit

# WIEN

---

<b>Bad:</b>	Schiebetür 78 cm breit Duschtasse 30 cm hoch, Einstieg rundum offen, Innenraum ausreichend, klappbarer Duschstuhl, Haltegriffe WC 47 cm hoch, Haltegriffe
<b>Assistance Dogs:</b>	auch im Restaurant erlaubt / Umgebung geeignet
<b>Blinde:</b>	Lift: keine Braille-Beschriftung - keine akustischen Angaben Zimmernummern aufgesetzt - 170 cm hoch
<b>Geistigbehinderte:</b>	ja / in Gruppen auf Anfrage
<b>Assistenz:</b>	+

**6. Bezirk****MERCURE WIEN EUROPAPLATZ 4\*-Hotel**

Matrosengasse 6-8  
 A-1060 Wien  
 Tel.: +43 1 599 01-0  
 Fax: +43 1 597 69-0  
 Email: h1707@accor.com  
 www.mercure.com

**Lage:**

zentral gelegen an der größten Einkaufsstraße Wiens, der Mariahilfer Straße, vis-à-vis des Westbahnhofes (Ausgangspunkt des Shuttle Services zum VIE Airport), 7 Minuten zum Stephansplatz; gute Autobahnanbindung an A1 und A2

**Hotel:**

210 klimatisierte Komfort-Zimmer, Nichtraucher-Etagen, Studios, 4 behindertenfreundliche Zimmer mit Verbindungstür

**Ausstattung:**

mit Bad/WC, Fön, Direktwahl-Telefon, Kabel-TV, Minibar, Klimaanlage

**Infrastruktur:**

Restaurant, Café, Bar, Safe, Shops, Konferenzräume; Internet- und Email-Ecke in der Hotelhalle

**DETAILINFORMATION**

<b>Parkplatz:</b>	Kurzparkzone - nicht gekennzeichnet
<b>Tiefgarage:</b>	vorhanden - 1 gekennzeichnet, nahe Ein- und Ausfahrt stufenlos mit Lift ins Hotel
<b>Eingang:</b>	stufenlos ins Hotel; automatische Tür
<b>Behinderten-WC im Restaurantbereich:</b>	vorhanden; komplett ausgestattet
<b>Lift 1-3:</b>	Tür 82 cm breit / Innenmaß 100 x 210 cm
<b>Zimmer:</b>	Zugang über Lift stufenlos Tür 80 cm breit
<b>Bad:</b>	Spezial-Schiebe-Drehtür 80 cm breit Dusche befahrbar, klappbarer Duschstuhl, Haltegriffe WC 43 cm hoch, flexibler WC-Aufsatz vorhanden, Haltegriffe

# WIEN

---

<b>Assistance Dogs:</b>	auch im Restaurant erlaubt / Umgebung geeignet
<b>Blinde:</b>	Lift: keine Braille-Beschriftung - akustischer Ton bei Halt Zimmernummern eingraviert - 177 cm hoch
<b>Geistigbehinderte:</b>	ja / in Gruppen auf Anfrage
<b>Assistenz:</b>	+

**7. Bezirk****InterCityHotel 4\*-Hotel**

Mariahilfer Straße 122  
 A-1070 Wien  
 Tel.: +43 1 525 85-0  
 Fax: +43 1 525 85-111  
 Email: wien@intercityhotel.at  
 www.intercityhotel.at

**Lage:**

ausgezeichnete zentrale Lage am Westbahnhof, direkt an der Mariahilfer Straße, der beliebten Einkaufsstraße; beste Ausgangsmöglichkeit für Wienbesucher

**Hotel:**

179 schallisolierte, modern und geschmackvoll eingerichtete Komfortzimmer, Business Class Zimmer mit ISDN-Anschluss, Nichtraucheretagen, 1 behindertenfreundliches Zimmer

**Ausstattung:**

mit Bad/Dusche/WC, Fön, Telefon, Kabel-TV, Fax-/Modemanschluss, Minibar

**Infrastruktur:**

Restaurant, Bar, Konferenzräume, Business Corner

**Sport/Freizeit:**

Sauna - stufenlos mit Lift erreichbar

**DETAILINFORMATION**

**Parkplatz:** vorhanden - nicht gekennzeichnet, Kurzparkzone

**Parkhäuser:** zwei in der Nähe

**Eingang:** stufenlos; automatische Tür

**Behinderten-WC**

**im Restaurantbereich:** vorhanden, über Lift stufenlos erreichbar  
 komplett ausgestattet

**Lift:** Tür 90 cm breit / Innenmaß 120 x 160 cm

**Zimmer:** Zugang über Lift stufenlos  
 Tür 85 cm breit

**Bad:** Schiebetür 80 cm breit  
 befahrbare Dusche, klappbarer Duschstuhl, Haltegriffe  
 WC 40 cm hoch, Haltegriffe

# WIEN

---

<b>Assistance Dogs:</b>	auch im Restaurant erlaubt / Umgebung geeignet
<b>Blinde:</b>	Lift: keine Braille-Beschriftung, eingravierte Zeichen - akustischer Ton bei jedem Stopp Zimmernummern tastbar - 162 cm hoch
<b>Geistigbehinderte:</b>	ja / in Gruppen auf Anfrage
<b>Assistenz:</b>	+

**7. Bezirk****ARCOTEL WIMBERGER 4\*-Hotel**

Neubaugürtel 34-36  
 A-1070 Wien  
 Tel.: +43 1 521 65-0  
 Fax: +43 1 521 65-810  
 Email: wimberger@arcotel.at  
 www.arcotel.at

**Lage:**

verkehrsgünstige, zentrale Lage, nahe der Mariahilfer Straße; mit rollstuhlgeeigneter U-Bahn in Minuten zum Stephansplatz und ins historische Zentrum; Museumsquartier und Beislszene am Spittelberg schnell erreichbar; zum Westbahnhof ca. 200 m; sehr gute Verkehrsanbindung

**Hotel:**

225 modernst eingerichtete Zimmer, 2 behindertenfreundliche Zimmer - eines mit Verbindungstür

**Ausstattung:**

mit Bad/WC, Fön, Internet-Anschluss, Telefon, Kabel-TV, Minibar, Safe

**Infrastruktur:**

Restaurant, Bar, Café, Garten, Tagungsräume, Ballsaal

**Sport/Freizeit:**

Fitness-Club, Sauna, Dampfbad, Massage, Solarium über Stufen erreichbar

**DETAILINFORMATION**

<b>Parkplatz:</b>	vorhanden - nicht gekennzeichnet, Kurzparkzone
<b>Garage:</b>	vorhanden - nicht gekennzeichnet, stufenlos mit Lift ins Hotel
<b>Eingang:</b>	stufenlos; automatische Tür
<b>Behinderten-WC im Restaurantbereich:</b>	stufenlos mit Lift erreichbar; komplett ausgestattet
<b>Lift:</b>	Tür 87 cm breit / Innenmaß 87 x 210 cm
<b>Zimmer I / II:</b>	Zugang über Lift stufenlos; Eingangstür 90 cm breit
<b>Zimmer I - Bad: Sep. WC:</b>	Tür 80 cm breit; Badewanne 64 cm hoch, Haltegriffe Türbreite 80 cm; WC mit erhöhtem Sitz, Haltegriffe

# WIEN

---

<b>Zimmer II - Bad: Sep. WC:</b>	Tür 90 cm breit; Badewanne 55 cm hoch, Haltegriff Türbreite 80 cm; WC 40 cm hoch, kein Haltegriff
<b>Hinweis:</b>	bei Bedarf aufsteckbarer Handgriff und Wannensitz vorhanden
<b>Assistance Dogs:</b>	auch im Restaurant erlaubt / Umgebung geeignet
<b>Blinde:</b>	Lift: keine Braille-Beschriftung - akustischer Ton bei Stopp Zimmernummern tastbar, eingraviert - 170 cm hoch
<b>Geistigbehinderte:</b>	ja / in Gruppen auf Anfrage
<b>Assistenz:</b>	+



**7. Bezirk****Hotel AM BRILLANTENGRUND 3\*-Garni-Hotel**

Bandgasse 4  
 A-1070 Wien  
 Tel.: +43 1 523 36 62  
 Fax: +43 1 523 36 62-83  
 Email: am.brillantengrund@chello.at  
 www.hotel-am-brillantengrund.at

**Lage:**

ruhige, verkehrsgünstige Lage; in 2 Gehminuten zum größten Einkaufszentrum Wiens, der Mariahilfer Straße; günstiger Ausgangspunkt für Besichtigungen

**Hotel:**

persönlich geführtes Haus im Biedermeierstil, im 18. Jh. gegründet, unter Denkmalschutz stehend; das einzige Hotel dieser Art in Wien; zweckmäßig eingerichtete Zimmer / Appartements

**Ausstattung:**

Dusche/WC oder Bad/WC, Telefon, SAT-TV, Radio

**Infrastruktur:**

Frühstücksraum, Aufenthaltsraum, schöner Garten mit gemütlichen Sitzmöglichkeiten und Service; Safe und Fön an der Rezeption

**DETAILINFORMATION**

**Parkplatz:** vorhanden - nicht gekennzeichnet, Kurzparkzone  
**Garage:** in der Nähe vorhanden - nicht gekennzeichnet

**Eingang:** stufenlos, leichte Schräge

**Behinderten-WC**

**im Restaurantbereich:** nicht vorhanden

**Frühstücksraum/Bar:** stufenlos vom Lift aus

**Lift:** Tür 80 cm breit / Innenmaß 95 x 103 cm

**Zimmer/Appartement:** Zugang über Lift stufenlos; Tür 84 cm breit

**Bad:** Tür 60 cm breit; Duschtasse 22 cm hoch, Einstieg 50 cm breit, gemauerter Sitz, kein Haltegriff  
 WC 40 cm hoch, kein Haltegriff

# WIEN

---

<b>Appartement:</b>	Zugang über Lift stufenlos Eingangsstufe (7 cm hoch); Tür 85 cm breit
<b>Bad:</b>	Tür 60 cm breit; Badewannenrand 60 cm hoch, Haltegriff WC 40 cm hoch, kein Haltegriff
<b>Assistance Dogs:</b>	auch im Restaurant erlaubt / Umgebung wenig Grünfläche
<b>Blinde:</b>	Lift: keine Braille-Beschriftung - keine akustischen Angaben Zimmernummern auf Metall eingraviert - 170 cm hoch
<b>Geistigbehinderte:</b>	ja / in Gruppen auf Anfrage
<b>Assistenz:</b>	+

**7. Bezirk****ALLA LENZ 4\* - Hotel / Pension**

Halbgasse 3-5  
 A-1070 Wien  
 Tel. +43 1 523 69 89 - 0  
 Fax: +43 1 523 69 89-55  
 Email: hotel@allalenz.com  
 www.allalenz.com

**Lage:**

in zentraler Lage, nahe der Stadthalle, wenige Gehminuten zur Mariahilfer Straße

**Hotel:**

komfortable, klimatisierte Zimmer, 1 behindertenfreundliches Zimmer

**Ausstattung:**

mit Vorraum, Dusche/WC, Radio, Telefon, Minibar, SAT-TV, Safe

**Infrastruktur:**

Frühstücksrestaurant, Bar, Konferenzraum

**Sport/Freizeit:**

Dachterrasse mit Indoor Pool - nur über Stufen erreichbar, Sonnenliegen

**Kinderangebot:**

Babyservice

**DETAILINFORMATION**

<b>Parkplatz:</b>	vorhanden - nicht gekennzeichnet (Kurzparkzone)
<b>Parkgarage:</b>	vorhanden - nicht gekennzeichnet stufenlos mit Lift zu den Zimmern
<b>Eingang:</b>	stufenlos
<b>Restaurant:</b>	2 Stufen, über Außeneingang 1 Stufe (7 cm hoch)
<b>Behinderten-WC im Restaurantbereich:</b>	nicht vorhanden
<b>Lift:</b>	Tür 65 cm breit / Innenmaß 92 x 134 cm
<b>Zimmer I / II:</b>	Zugang über Lift stufenlos Tür 80 cm breit

# WIEN

---

<b>Bad - Zimmer I:</b>	Tür 60 cm breit Duschtasse 28 cm hoch, Einstieg 40 cm breit kein klappbarer Duschstuhl WC 40 cm hoch, kein Haltegriff
<b>Bad - Zimmer II:</b>	Tür 60 cm breit Badewannenrand 56 cm hoch, kein Haltegriff WC 40 cm hoch, kein Haltegriff
<b>Assistance Dogs:</b>	auch im Restaurant erlaubt / Umgebung geeignet
<b>Blinde:</b>	Lift: keine Braille-Beschriftung - keine akustischen Angaben Zimmernummern aufgesetzt - 180 cm hoch
<b>Geistigbehinderte:</b>	ja / in Gruppen auf Anfrage
<b>Assistenz:</b>	+

**7. Bezirk****Hotel KUGEL 2\*-Hotel - Garni**

Siebensterngasse 43 / Neubaugasse 46

A-1070 Wien

Tel.: +43 1 523 33 55

Fax: +43 1 523 33 55 - 5

Email: office@hotelkugel.at

www.hotelkugel.at

**Lage:**

in einem historischen Viertel Wiens, direkt im Zentrum und nahe der Fußgängerzone Mariahilfer Straße; in ca. 15 Minuten zum historischen Stadtzentrum, dem Stephansdom und den meisten Sehenswürdigkeiten

**Hotel:**

persönlich geführtes Haus, Schlafzimmer teilweise mit Himmelbetten, 1 behindertenfreundliches Zimmer

**Ausstattung:**

alle mit Bad/WC, Fön, Telefon, Sat-TV, Radio, teilweise Minibar

**Infrastruktur:**

Bar, Frühstücksraum; Safe in der Rezeption

**DETAILINFORMATION:****Parkplatz:**

Kurzparkzone vorhanden - nicht gekennzeichnet  
Parkgarage 50 m entfernt - Tickets für Hotelgäste an der Rezeption

**Eingang:**

Zugang über 1 Stufe (20 cm hoch), keine Rampe

**Behinderten-WC**

**im Restaurantbereich:** nicht vorhanden

**Lift:**

Tür 75 cm breit / Innenmaß 88 x 125 cm

**Zimmer:**

stufenlos über Lift erreichbar  
Tür 78 cm breit

**Bad:**

Tür 60 cm breit  
Badewannenrand 64 cm hoch, kein Haltegriff  
fixe Duschwand, ausreichend breiter Einstieg in die Wanne  
WC 40 cm hoch, kein Haltegriff

# WIEN

---

<b>Assistance Dogs:</b>	auch im Restaurant erlaubt / Umgebung wenig Grünflächen
<b>Blinde:</b>	Lift: keine Braille-Beschriftung - keine akustischen Angaben Zimmernummern in Metall graviert - 195 cm hoch
<b>Geistigbehinderte:</b>	ja / in Gruppen auf Anfrage
<b>Assistenz:</b>	+

**8. Bezirk****ZIPSER 3\*-Hotel-Pension**

Lange Gasse 49  
 A-1080 Wien  
 Tel.: +43 1 404 54-0  
 Fax: +43 1 404 54-13  
 Email: office@zipser.at  
 www.zipser.at

**Lage:**

zentrumstnah, 5 Gehminuten zum Rathaus und zur Ringstraße mit vielen Besichtigungsmöglichkeiten; gute Ausgangslage für Ausflüge

**Hotel:**

50 zweckmäßig eingerichtete Zimmer; familiäre Atmosphäre

**Ausstattung:**

Bad oder Dusche, WC, Fön, Telefon, TV, Radio, Wecker, Safe

**Infrastruktur:**

Restaurant, Bar, Garage

**DETAILINFORMATION**

**Parkplatz:** vorhanden - nicht gekennzeichnet, Kurzparkzone  
**Garage:** vorhanden - nicht gekennzeichnet

**Eingang:** stufenlos; automatische Tür

**Behinderten-WC  
 im Restaurantbereich:** nicht vorhanden

**Lift:** Tür 77 cm breit / Innenmaß 140 x 85 cm

**Zimmer:** Zugang über Lift stufenlos  
 Tür 80 cm breit

**Bad:** Tür 60 cm breit  
 Badewannenrand 50 cm hoch, Haltegriff  
 WC 40 cm hoch, kein Haltegriff

**Assistance Dogs:** auch im Restaurant erlaubt / Umgebung geeignet

**Blinde:** Lift: keine Braille-Beschriftung, eingravierte Zeichen -  
 keine akustischen Angaben  
 Zimmernummern tastbar, in Metall eingraviert

# WIEN

---

**Geistigbehinderte:** ja / in Gruppen auf Anfrage

**Assistenz:** +



**9. Bezirk****STRUDLHOF 4\*-Seminarhotel**

Pasteurgasse 1/Strudlhofgasse10  
 A-1090 Wien  
 Tel.: +43 1 319 25 22  
 Fax: +43 1 319 25 22-10020  
 Email: seminarhotel@strudlhof.at  
 www.strudlhof.at

**Lage:**

in ruhiger, zentraler Lage mit viel Grünflächen; Einkaufsmöglichkeiten im Nahbereich

**Hotel:**

84 modern eingerichtete Zimmer davon 3 Suiten, 2 Appartements, 2 behindertenfreundliche Zimmer

**Ausstattung:**

mit Bad/WC, Telefon, Kabel-TV, Minibar, Safe, Klimaanlage, Computeranschluss

**Infrastruktur:**

Frühstücks-Restaurant, Bar, im Sommer kleine Gartenterrasse, Seminarräume

**Hinweis:**

alle Treppen zwischen Hotel und Seminarhaus überdacht und mit Treppenlift ausgestattet

**Sport/Freizeit:**

Fitnesscenter, Dampfbad, Ruheraum, Freiluftterrasse

**DETAILINFORMATION****Parkplatz:**

vorhanden - gekennzeichnet, Kurzparkzone

**Tiefgarage:**

vorhanden - nicht gekennzeichnet

**Eingang:**

4 Stufen (15 cm hoch), schwere Rampe mit Handlauf - nur mit Hilfe

**Hinweis:**

seitlicher Eingang bei der Garage mit Gegensprechanlage, leichte Rampe (Lieferanteneingang), automatische Tür

**Behinderten-WC****im Restaurantbereich:**

vorhanden; komplett ausgestattet

**Lift I:**

Tür 80 cm breit / Innenmaß 80 x 135 cm

**Lift II:**

Tür 100 cm breit / Innenmaß 135 x 140 cm

**Zimmer:**

Zugang über Lift stufenlos  
 Tür 87 cm breit

# WIEN

---

<b>Bad:</b>	Tür 90 cm breit Dusche befahrbar, Haltegriffe, klappbarer Duschstuhl WC 40 cm hoch, Haltegriffe
<b>Assistance Dogs:</b>	auch im Restaurant erlaubt / Umgebung geeignet
<b>Blinde:</b>	Lift I/II: Braille-Beschriftung - akustischer Ton Zimmernummern nicht tastbar
<b>Geistigbehinderte:</b>	ja / in Gruppen auf Anfrage
<b>Assistenz:</b>	+

**9. Bezirk****ARCOTEL BOLTZMANN 4\*-Hotel Garni**

Boltzmanngasse 8  
 A-1090 Wien  
 Tel. +43 1 316 12-0  
 Fax: +43 1 316 12-816  
 Email: boltzmann@arcotel.at  
 www.arcotel.at/boltzmann

**Lage:**

ideale, ruhige Lage in einem gediegenen Wohn- und Residenzviertel; in der näheren Umgebung tolle Lokalszene; Fixpunkt im Sommer sind die Bars der "Summerstage" am Donaukanal; unmittelbar hinter dem Hotel ist die einmalige Strudlhofstiege - eines der bedeutenden Bauwerke aus der Wiener Glanzzeit des Jugendstils; das Sigmund Freud gewidmete Museum erreicht man zu Fuß; wenige Minuten zur U-Bahnstation U4

**Hotel:**

70 komfortable Zimmer (davon 5 mit Airkondition)

**Behinderte:**

1 Zimmer, keine Verbindungstür

**Ausstattung:**

Dusche oder Bad/WC, Fön, Internetanschluss, Telefon, Kabel-Pay-TV, Radio, Minibar, Zimmersafe

**Infrastruktur:**

Frühstücks-Restaurant, Hausbar, Gartenterrasse

**DETAILINFORMATION**

**Parkplatz:** vorhanden - gegenüber 1 gekennzeichneten Parkplatz  
**Garage:** vorhanden - für Rollstuhlfahrer nicht geeignet

**Eingang:** stufenlos ins Hotel; automatische Tür - schwingt nach außen auf

**Behinderten-WC im Restaurantbereich:** nicht vorhanden

**Lift:** Tür 82 cm breit / Innenmaß 107 x 96 cm

**Zimmer:** Zugang über Lift stufenlos  
 Tür 80 cm breit; schmalste Stelle im Zimmer 79 cm breit

**Bad:** Tür 60 cm breit  
 kein Wendekreis: Tür - WC 92 cm, Wanne - Waschtisch 88 cm

# WIEN

---

<b>Assistance Dogs:</b>	Badewannerand 50 cm hoch, kein Haltegriff WC 40 cm hoch, Haltegriffe auch im Restaurant erlaubt / Umgebung geeignet
<b>Blinde:</b>	Lift: keine Braille-Beschriftung - keine akustischen Angaben; Zimmernummern eingraviert in Metall, tastbar - 172 cm hoch
<b>Geistigbehinderte:</b>	ja / in Gruppen auf Anfrage
<b>Körperbehinderte:</b>	ja / in Gruppen auf Anfrage
<b>Assistenz:</b>	+

**9. Bezirk****MONDIAL Appartement- 4 \*Hotel**

Alserbachstraße/Pfluggasse 1  
 A-1090 Wien  
 Tel.: +43 1 310 71 80  
 Fax: +43 1 310 71 83  
 Email: apartment@mondial.via.at  
 www.mondial.at/apartment

**Lage:**

zentrale, verkehrsgünstige Lage, in der Nähe Einkaufsmöglichkeiten; maximal 20 Gehminuten zu den Sehenswürdigkeiten wie Stephansdom, Oper, Fußgängerzone

**Hotel:**

kleines, persönlich geführtes Appartement-Hotel mit Wiener Flair; Studios / Appartements unterschiedlicherer Belegung und Größe

**Ausstattung:**

Dusche/WC oder Bad/WC, Fön, Telefon, Kabel-TV, Video/Videofilme, Radio, Internet-/Fax-/Modemanschluss, Zimmersafe, Wäscheservice, Bügeleisen, Bügelbrett; komplett eingerichtete Küche - nicht unterfahrbar, Elektro-Herd, Mikrowelle, Kühlschrank, Geschirr

**Infrastruktur:**

Frühstücksraum, Bar

**Service:**

tägliche Zimmerreinigung, Waschmaschine im Haus

**Sport/Freizeit:**

Fitness-Studio; Fahrradwege im Bereich des Hotels

**Kinderangebote:**

Babybetten und Babysitter - auf Anfrage

**DETAILINFORMATION**

**Parkplätze:** vorhanden - nicht gekennzeichnet, Kurzparkzone  
**Garage:** in der Nähe (Ermäßigung für Hotelgäste)

**Eingang:** 1 Stufe (10 cm hoch), keine Rampe

**Behinderten-WC im Restaurantbereich** nicht vorhanden

**Lift:** Tür 70 cm breit / Innenmaß 83 x 120 cm

**Appartements:** Zugang über Lift stufenlos; Tür 90 cm breit  
 Zimmertüren 80 cm breit

# WIEN

---

<b>Appartement 11:</b>	Schlafzimmer: Durchgang zwischen Wand und Bett 50 cm
<b>Bad:</b>	Tür 70 cm breit - danach 68 cm breiter Durchgang Duschraum ist in Schlauchform - kein Wendekreis! Durchgang zwischen Wand und Waschbecken 70 cm Duschtasse 30 cm hoch, kein Duschstuhl, kein Haltegriff Duschwand: fixe zweiflügelige Schwenktür 70 cm breit
<b>Sep. WC:</b>	Tür 64 cm breit WC 46 cm hoch, kein Haltegriff, Innenraum 80 x 90 cm
<b>Küche:</b>	Durchgang 160 cm breit
<b>Appartement 9:</b>	Alles wie Appartement 11 Schlafzimmer ausreichend groß
<b>Bad:</b>	Tür 65 cm breit Badewannenrand 56 cm hoch, Haltegriff
<b>Sep. WC:</b>	Tür 65 cm breit; nur seitlich befahrbar, kein Haltegriff
<b>Küche:</b>	Durchgang 69 cm
<b>Assistance Dogs:</b>	auch im Restaurant erlaubt / Umgebung geeignet
<b>Blinde:</b>	Lift: keine Braille-Beschriftung - keine akustischen Angaben Zimmernummern tastbar, aufgesetzt - ca. 200 cm hoch
<b>Geistigbehinderte:</b>	ja / in Gruppen auf Anfrage
<b>Assistenz:</b>	+

**10. Bezirk****HOLIDAY INN VIENNA SOUTH 4\*-Hotel**

Hertha-Firnbergstraße 4

A-1100 Wien

Tel.: +43 1 605 30-0

Fax: +43 1 605 30-580

Email: hi.viennasouth@ichotelsgroup.com

www.vienna-south.holiday-inn.com

**Lage:**

Stadtrandlage, direkt in einem Business-Park mit angeschlossenem Shoppingcenter, Kino; gegenüber einem Golfplatz und vielen Spazier- und Joggingmöglichkeiten gelegen; ins Zentrum ca. 20 Min.; sehr gute Verkehrsanbindung

**Hotel:**

neues Hotel, 174 komfortabel eingerichtete Zimmer, 52 Executive Zimmer, 4 Suiten, Appartements mit zusätzlicher Kitchenette, Nichtraucherzimmer und 3 behindertenfreundliche Zimmer - alle mit Verbindungstür

**Ausstattung:**

Bad/WC, Fön und Körperwaage, Direktwahl-Telefon, SAT-TV, Pay-TV, Radio, Fax-/Modemanschluss, Minibar, Klimaanlage, Hosenbügler, Kaffee- und Teekoher

**Infrastruktur:**

Restaurant, Terrassenrestaurant, Bar, Konferenzräume, Safe, Shops

**Sport/Freizeit:**

Fitnessraum, Sauna - mit Lift stufenlos erreichbar

**Kinderangebot:**

Babysitting auf Anfrage, Kinderspielplatz

**DETAILINFORMATION**

<b>Parkplatz:</b>	vorhanden - 2 gekennzeichnete Parkplätze neben Haupteingang
<b>Hinweis:</b>	Kennzeichnung nur auf dem Boden! irritierend: Halteverbotsschilder!
<b>Tiefgarage:</b>	vorhanden - Kennzeichnung nur auf dem Boden mit Lift stufenlos ins Hotel
<b>Eingang:</b>	stufenlos ins Hotel; automatische Drehtür - seitlich Tür
<b>Behinderten-WC im Restaurantbereich:</b>	vorhanden; komplett ausgestattet
<b>Lift I:</b>	Tür 106 cm breit / Innenmaß 168 x 135 cm
<b>Lift II:</b>	Tür 106 cm breit / Innenmaß 107 x 214 cm

# WIEN

---

<b>Zimmer:</b>	Zugang über Lift stufenlos; Tür 90 cm breit
<b>Bad:</b>	Tür 90 cm breit Dusche befahrbar, klappbarer Duschstuhl, Haltegriffe WC 40 cm hoch, Haltegriffe
<b>Assistance Dogs:</b>	auch im Restaurant erlaubt / Umgebung gut geeignet
<b>Blinde:</b>	Lift: keine Braille-Beschriftung - keine akustischen Angaben Zimmernummern tastbar, eingraviert - 170 cm hoch
<b>Geistigbehinderte:</b>	ja / in Gruppen auf Anfrage
<b>Assistenz:</b>	+



## 10. Bezirk



### **AIRO TOWER HOTEL 3\*-Hotel**

Kurbadstraße 8  
 A-1100 Wien  
 Tel.: +43 1 680 82-0  
 Fax: +43 1 680 82-235  
 Email: reservierung@airo-hotels.at  
 www.airo.at oder www.airo-hotels.at

#### Lage:

am südlichen Stadtrand von Wien, unmittelbar beim Kurpark Oberlaa (200 m) und 700 m zum Wellness-Park Oberlaa; ideale Verkehrsanbindungen; ideales Freizeitgebiet direkt beim Hotel; Stadtzentrum: 9 km, Flughafen Wien: 11 km

#### Hotel:

258 vollklimatisierte Zimmer, Nichtraucher-Zimmer, 2 Suiten mit Verbindungstüren

#### Ausstattung:

mit Bad/WC, Telefon, SAT-TV, Klimaanlage, größtenteils mit Minibar; Fön, Safe in der Rezeption

#### Infrastruktur:

Restaurant, Bar / Café, Garten, Shop, Konferenzräume

#### Panoramahallenbad:

stufenlos erreichbar, Einstieg ins Wasser über Leiter

#### Sport/Freizeit:

Sauna, Solarium - stufenlos erreichbar, Radverleih im Haus; kilometerlange Rad- und Joggingwege direkt ab Hotel

#### Nahbereich:

Tennisplätze, Squash- und Badmintoncourts

## **DETAILINFORMATION**

<b>Parkplatz:</b>	vorhanden - nicht gekennzeichnet
<b>Hinweis:</b>	großer Bus- und PKW-Parkplatz - nicht gekennzeichnet
<b>Garage:</b>	6 kostenpflichtige Garagenplätze - nicht gekennzeichnet
<b>Eingang:</b>	stufenlos; automatische doppelflügelige Tür
<b>Behinderten-WC im Restaurantbereich:</b>	vorhanden; komplett ausgestattet WC 51 cm hoch
<b>Lift:</b>	Tür 79 cm breit / Innenmaß 148 x 146 cm

# WIEN

---

<b>Zimmer/Suite:</b>	Zugang über Lift stufenlos; Tür 85 cm breit
<b>Bad:</b>	Tür 70 cm breit Badewannenrand 57 cm hoch, Haltegriff innen WC 41 cm hoch, kein Haltegriff
<b>Suite:</b>	mit Verbindungstür, 85 cm breit
<b>Bad:</b>	Tür 70 cm breit Badewannenhöhe 62 cm hoch, Einstieg 95 cm breit mit Schiebewand; Haltegriff; WC 41 cm hoch, kein Haltegriff
<b>Assistance Dogs:</b>	auch im Restaurant erlaubt / Umgebung sehr gut geeignet
<b>Blinde:</b>	Lift: keine Braille-Beschriftung, leicht eingraviert - keine akustischen Angaben Zimmernummern tastbar, aufgesetzt - 175 cm hoch
<b>Geistigbehinderte:</b>	ja / in Gruppen auf Anfrage
<b>Assistenz:</b>	+

**10. Bezirk****ALFA PENSION / Wien Oberlaa 3\*-Pension / Garni**

Kurbadstraße 6  
 A-1110 Wien  
 Tel. +43 1 688 36 11-0  
 Fax +43 1 688 36 11-33  
 Email: [alfa.pension@utanet.at](mailto:alfa.pension@utanet.at)  
<http://web.utanet.at/alfapeyy>

**Lage:**

unmittelbar am weitläufigem Kurpark im Süden Wiens; in unmittelbarer Umgebung zahlreiche Möglichkeiten zur körperlichen und geistigen Entspannung; ca. 20 Min. ins Stadtzentrum, zum Flughafen ca. 25 Minuten; gute Autobahnanbindung

**Pension:**

zweckmäßig eingerichtete Zimmer

**Ausstattung:**

Dusche/WC, Haarfön, SAT-TV, Radio, Minibar, Zimmersafe, Direktwahl-Telefon

**Infrastruktur:**

Frühstücksraum, Bar, Terrassenrestaurant

**Sport/Freizeit:**

Kurmittelhaus Oberlaa: Ärzte und Therapeuten bieten Kuranwendungen zur Prophylaxe oder Heilung

**Wellness-Park Oberlaa:**

Fitnesscenter, Tennis, Squash-/Badminton, Sauna, Thermarium

**Thermalbad Oberlaa:**

Sport- und Schwimmbecken, Whirlpools, Solarien und Saunabereich

**DETAILINFORMATION**

**Parkplatz:** vorhanden - nicht gekennzeichnet

**Eingang:** stufenlos

**Behinderten-WC**

**im Restaurantbereich:** nicht vorhanden

**Lift:** nicht rollstuhlgeeignet  
Weg zum Lift nur über Stufen ohne Rampe

**Zimmer:** Zugang stufenlos, ebenerdig  
Tür 85 cm breit

# WIEN

---

<b>Bad:</b>	Tür 65 cm breit Duschtasse 18 cm hoch, Einstieg offen, 100 cm breit, Haltegriff Innenraum Platz für Plastikstuhl, kein klappbarer Duschstuhl WC 40 cm hoch, kein Haltegriff
<b>Assistance Dogs:</b>	auch im Restaurant erlaubt / Umgebung gut geeignet
<b>Blinde:</b>	Lift: keine Braille-Beschriftung - keine akustischen Angaben Zimmernummern aufgesetzt - 155 cm hoch
<b>Geistigbehinderte:</b>	ja / in Gruppen auf Anfrage
<b>Assistenz:</b>	+

**13. Bezirk****HOTEL EKAZENT 3\*-Hotel Garni**

Hietzinger Hauptstraße 22

A-1130 Wien

Tel. +43 1 877 74 01-0

Fax +43 1 877 74 01-333

Email: office@hotelekazent.at

www.hotelekazent.at

**Lage:**

in bester Verkehrslage, nahe der U-Bahnstation; in ca. 10 Min. ins Zentrum; das Hotel befindet sich in den oberen Stockwerken eines Geschäftsgebäudes, in einem kleinen Einkaufszentrum mit Fußgängerzone in Hietzing, an der Westseite vom Schlosspark Schönbrunn; gute Verkehrsanbindung mit dem Auto

**Hotel:**

50 großzügig, komfortabel ausgestattete Zimmer (ca. 30 qm), Nichtraucherzimmer

**Behinderte:**

1 Zimmer - keine Verbindungstür

**Ausstattung:**

Bad oder Dusche/WC, Telefon, Kabel-TV, Radio, Minibar; Faxgerät auf Wunsch

**Infrastruktur:**

Frühstücksrestaurant mit schöner Terrasse und Ausblick, Hotelbar, Haussafe

**DETAILINFORMATION****Parkplatz:**

vorhanden - nicht gekennzeichnet / Kurzparkzone

**Tiefgarage:**

vorhanden - gekennzeichnet, von hier mit Lift stufenlos ins Hotel

**Eingang ins Hotel:**

stufenlos; Doppelschwingtür

**Behinderten-WC****im Restaurantbereich:**

nicht vorhanden

**Frühstücksraum:**

20 Stufen hinauf - Personal trägt Gäste ins Restaurant / Zimmerservice

**Lift:**

Tür 73 cm breit / Innenmaß 95 x 162 cm

**Zimmer:**

Zugang über Lift stufenlos; Tür 78 cm schmalste Stelle im Zimmer 80 cm breit

**Hinweis:**

18 cm hohe Zusatzmatratze auf Wunsch vorhanden

# WIEN

---

<b>Bad:</b>	Schiebetür 69 cm breit Dusche befahrbar, klappbarer Duschstuhl, Haltegriffe WC 52 cm hoch, Haltegriff an der Wand
<b>Assistance Dogs:</b>	auch im Restaurant erlaubt / Umgebung geeignet
<b>Blinde:</b>	Lift: keine Braille-Beschriftung - keine akustischen Angaben Zimmernummern tastbar, aufgesetzt - 170 cm hoch
<b>Geistigbehinderte:</b>	ja / auch in Gruppen
<b>Körperbehinderte:</b>	ja / in Gruppen auf Anfrage
<b>Assistenz:</b>	+

**15. Bezirk****RENAISSANCE WIEN HOTEL 5\*-Hotel**

Linke Wienzeile 236/Ullmannstraße 71

A-1150 Wien

Tel.: +43 1 891 02-0

Fax: +43 1 891 02-100

Email: rhi.viehw@renaissancehotels.com

www.renaissancehotels.com

**Lage:**

zentral gelegen, in Nähe zum Schloss Schönbrunn, 4 km zur Oper, zum Stephansdom und in die Altstadt; nahe Westbahnhof; gute Autobahnanbindung

**Hotel:**

309 geschmackvoll, elegant ausgestattete Zimmer, 3 exklusive Suiten mit Dachterrasse, 1 behindertenfreundliches Einzelzimmer mit Platz für Zusatzbett

**Ausstattung:**

mit Dusche/WC oder Bad/WC, Fön, Telefon mit Mail System, Kabel- und SAT-TV, Minibar, individuell regulierbare Klimaanlage

**Infrastruktur:**

Restaurant, Café-Restaurant, Bar, Safe, Konferenzräume, Shops

**Panorama-Swimmingpool:**

gedeckter Pool - nur über Stufen erreichbar

**Sport/Freizeit:**

Fitnessraum, Sauna, Dampfbad, Massage, Erfrischungs-/Umkleideraum - alles mit Lift stufenlos erreichbar

**DETAILINFORMATION**

**Parkplatz:** nicht vorhanden

**Tiefgarage:** vorhanden - 1 gekennzeichnet, nahe Eingangstür, stufenlos mit Lift ins Hotel

**Eingang:** stufenlos; Drehtür, seitlich separater Eingang

**Behinderten-WC**

**im Restaurantbereich:** vorhanden; komplett ausgestattet

**Lift:** Tür 110 cm breit / Innenmaß 142 x 135 cm

**Zimmer:**

Zugang über Lift stufenlos

Tür 80 cm breit, Durchgang ins Zimmer 72 cm breit

# WIEN

---

<b>Bad:</b>	Schiebetür 80 cm breit Dusche befahrbar, klappbarer Duschstuhl, Haltegriff WC 48 cm hoch, Haltegriffe
<b>Assistance Dogs</b>	auch im Restaurant erlaubt / Umgebung geeignet
<b>Blinde:</b>	Lift: keine Braille-Beschriftung, Ziffern eingraviert - akustischer Ton bei Halt Zimmernummern aufgesetzt - 165 cm hoch
<b>Geistigbehinderte:</b>	ja / in Gruppen auf Anfrage
<b>Assistenz:</b>	+



**15. Bezirk****MERCURE WIEN WESTBAHNHOF 4\*-Hotel**

Felberstraße 4  
 A-1150 Wien  
 Tel.: +43 1 981 11-0  
 Fax: +43 1 981 11-930  
 Email: [viebud@dorint.at](mailto:viebud@dorint.at)  
[www.dorint.com/wien-europaplatz/](http://www.dorint.com/wien-europaplatz/)

**Lage:**

in zentraler Lage, unmittelbar bei der Mariahilfer Straße; idealer Ausgangspunkt für Ausflüge, Shopping; sehr gute Verkehrsanbindung

**Hotel:**

modern und mit gehobenem Komfort ausgestattetes Hotel; 253 Zimmer, unterschiedliche Kategorien; 4 Nichtraucheretagen, 1 behindertenfreundliches Zimmer

**Ausstattung:**

Bad/WC oder Dusche/WC, Fön, Selbstwähl-Telefon, SAT-TV, Radio, Minibar, Modem-Anschluss

**Infrastruktur:**

Restaurant, Bar, Tagungsräume, Shops, Safe

**Sport/Freizeit:**

Sauna mit großer befahrbarer Dusche, mobiler Duschstuhl - mit Lift stufenlos erreichbar

**DETAILINFORMATION**

<b>Parkplatz:</b>	vorhanden - nicht gekennzeichnet, Kurzparkzone
<b>Tiefgarage:</b>	vorhanden - nicht gekennzeichnet, stufenlos mit Lift ins Hotel
<b>Eingang:</b>	stufenlos; automatische Drehtür, seitlich breite Türen
<b>Behinderten-WC im Restaurantbereich:</b>	vorhanden; Schiebetür; komplett ausgestattet
<b>Lift:</b>	Tür 80 cm breit / Innenmaß 95 x 210 cm
<b>Zimmer:</b>	Zugang über Lift stufenlos Tür 85 cm breit
<b>Bad:</b>	Schiebetür 76 cm breit Badewannenrand 53 cm hoch, Haltegriff WC 40 cm hoch, Haltegriff
<b>Assistance Dogs:</b>	auch im Restaurant erlaubt / Umgebung geeignet

# WIEN

---

<b>Blinde:</b>	Lift: keine Braille-Beschriftung, Zeichen eingraviert - keine akustischen Angaben Zimmernummern nicht tastbar
<b>Geistigbehinderte:</b>	ja / in Gruppen auf Anfrage
<b>Assistenz:</b>	+

**22. Bezirk****CROWNE PLAZA VIENNA 4\*-Hotel**

Wagramer Straße 21  
 A-1220 Wien  
 Tel. +43 1 260 20-0  
 Fax +43 1 260 20-20  
 Email: [crowneplazavienna@ichotelsgroup.com](mailto:crowneplazavienna@ichotelsgroup.com)  
[www.vienna.crowneplaza.com](http://www.vienna.crowneplaza.com)

**Lage:**

das Hotel liegt zentral im modernen Zentrum der Stadt, unmittelbar neben dem Austria Convention Center, dem Vienna International Center im Bezirk Donaustadt; der Naherholungsraum Donaupark ist in wenigen Minuten zu Fuß erreichbar; 3 Gehminuten zur rollstuhlgeeigneten U-Bahn-Station, von dort 10 Minuten ins historische Zentrum

**Hotel:**

252 modern und komfortabel eingerichtete Zimmer, inkl. 3 Suiten, Nichtraucher-Etagen

**Behinderte:**

3 Zimmer ohne Verbindungstür

**Ausstattung:**

Bad oder Dusche/WC, Fön, Klimaanlage, Kabel-/Pay-TV, Radio, Schreibtisch, Telefon mit Voicemail, ISDN-/Fax-/Modemanschluss, Minibar, Tee/Kaffee-Kocher, Hosenbügler, Bügeleisen mit Bügelbrett, Zimmersafe

**Infrastruktur:**

Restaurant, Cocktailbar, Veranstaltungsräume, Business Center; Erholungsbereich mit Sauna, Dampfbad, Ruheraum mit Zugang zur Außenterrasse und Dusche, Fitnessraum, Fahrradverleih, Jogging-/Fahrradwege im benachbarten Naherholungsgebiet Donaupark - auch für Handbiker geeignet; 10 Golfplätze in 5-30 Minuten Entfernung

**DETAILINFORMATION**

- Parkplatz:** seitlich vorhanden - in der Nähe gekennzeichnete Parkplätze
- Tiefgarage:** vorhanden - gekennzeichnet, stufenlos mit Lift ins Hotel
- Eingang:** stufenlos; große Drehtür - seitlich sep. Eingang mit doppelflügeliger, automatischer Tür
- Behinderten-WC im Restaurantbereich:** vorhanden, mit Lift stufenlos erreichbar

# WIEN

---

<b>Lift:</b>	Tür 100 cm breit / Innenmaß 100 x 215 cm
<b>Zimmer:</b>	Zugang über Lift stufenlos; Tür 85 cm breit
<b>Bad:</b>	Schiebetür 87 cm breit Badewannenrand 50 cm hoch, Haltegriffe WC 47 cm hoch, Haltegriffe
<b>Assistance Dogs:</b>	auch im Restaurant erlaubt / Umgebung geeignet
<b>Blinde:</b>	Lift: keine Braille-Beschriftung - keine akustischen Angaben Zimmernummern nicht tastbar
<b>Geistigbehinderte:</b>	ja / in Gruppen auf Anfrage
<b>Körperbehinderte:</b>	ja / auch in Gruppen
<b>Assistenz:</b>	+

**22. Bezirk****COUNTRY INN & SUITES Uno City**

Wagramer Straße 16  
 A-1220 Wien  
 Tel. +43 1 260 40-0  
 Fax +43 1 260 40-699  
 Email: office@country-inn-europe.com  
 www.countryinns-europe.com

**Lage:**

das Hotel liegt zentral im modernen Zentrum der Stadt, unmittelbar neben dem Austria Convention Center, dem Vienna International Center im Bezirk Donaustadt; der Naherholungsraum Donaupark ist in wenigen Minuten zu Fuß erreichbar, dort ausreichend Jogging-/Fahrradwege - auch für Handbiker geeignet; 10 Golfplätze in 5-30 Minuten Entfernung; das Hotel ist mit dem Auto bequem erreichbar; gute Verkehrsverbindungen

**Entfernungen:**

20 Autominuten vom Flughafen, 3 Gehminuten zur U-Bahn-Station, von dort in 10 Minuten mit der rollstuhlgeeigneten U-Bahn ins historische Zentrum

**Hotel:**

86 Zimmer im gemütlich und geräumigen Landhausstil ausgestattet, Nichtraucherzimmer; unterschiedliche Kategorien

**Behinderte:**

1 Zimmer ohne Verbindungstür

**Ausstattung:**

Klimaanlage, Kabel-TV, Radio, Telefon mit Faxanschluss, Minibar, Kaffeemaschine, Bügeleisen mit Bügelbrett, Fön

**Infrastruktur:**

Frühstücksrestaurant, Hotelbar und offener Kamin in der Lobby; Seminar- und Konferenzräume, Business Corner, Garten, Fitnessraum

**DETAILINFORMATION**

<b>Parkplatz:</b>	vorhanden - nicht gekennzeichnet
<b>Tiefgarage:</b>	vorhanden - nicht gekennzeichnet / stufenlos mit Lift ins Hotel
<b>Eingang:</b>	1 Stufe, keine Rampe
<b>Behinderten-WC im Restaurantbereich:</b>	vorhanden
<b>Lift:</b>	breite, automatische Tür

# WIEN

---

<b>Zimmer:</b>	stufenloser, ebenerdiger Zugang; Tür 80 cm
<b>Bad:</b>	Tür 80 cm breit; Dusche befahrbar, Haltegriffe WC 40 cm hoch, Haltegriffe
<b>Assistance Dogs:</b>	auch im Restaurant erlaubt / Umgebung geeignet
<b>Blinde:</b>	Lift: keine Braille-Beschriftung - keine akustischen Angaben
<b>Geistigbehinderte:</b>	ja / in Gruppen auf Anfrage
<b>Körperbehinderte:</b>	ja / in Gruppen auf Anfrage
<b>Assistenz:</b>	+

**23. Bezirk****AM SPIEGELN 4\*-Seminarzentrum / Hotel**

Johann-Hörbiger-Gasse 30  
 A-1230 Wien  
 Tel.: +43 1 889 30 93-0  
 Fax: +43 1 889 30 93-990  
 Email: email@amspiegeln.at  
 www.amspiegeln.at

**Lage:**

in absoluter Ruhelage im Grünen in Wien-Mauer; wenige Minuten zum Wienerwald und ca. 35 Minuten in die City

**Hotel:**

23 zweckmäßige, freundliche Zimmer, 2 Junior-Suiten, 1 behindertenfreundliches Zimmer

**Ausstattung:**

Bad/Dusche, WC, Radio, TV, Telefon, Fax/Modem-Anschluss, Schreibtisch, Minibar

**Infrastruktur:**

Restaurant, Bar, Festsaal, Seminar-/Gruppenräume - alle technisch ausgestattet

**DETAILINFORMATION**

<b>Parkplatz:</b>	vorhanden - nicht gekennzeichnet
<b>Eingang:</b>	stufenlos, leichte Rampe mit Handlauf, Schwingtür
<b>Behinderten-WC im Restaurantbereich:</b>	vorhanden; komplett ausgestattet
<b>Lift:</b>	Tür 90 cm breit / Innenmaß 110 x 200 cm
<b>Zimmer:</b>	Zugang über Lift stufenlos Tür 80 cm breit
<b>Bad:</b>	Tür 80 cm breit Duschtasse 30 cm hoch, Einstieg 43 cm breit kein klappbarer Duschstuhl WC 48 cm hoch, kein Haltegriff
<b>Assistance Dogs:</b>	auch im Restaurant erlaubt / Umgebung geeignet
<b>Blinde:</b>	Lift: keine Braille-Beschriftung - keine akustischen Angaben Zimmernummern nicht tastbar

# WIEN

---

**Geistigbehinderte:** ja / in Gruppen auf Anfrage

**Assistenz:** +



## 1. Bezirk

### **VESTIBÜL - Restaurant**

Essen und Trinken im Burgtheater  
Dr. Karl Lueger Ring 2  
A-1010 Wien  
Tel.: +43 1 532 49 99  
Fax: +43 1 532 49 99 10  
Email: restaurant@vestibuel.at  
www.vestibuel.at

<b>Öffentliche Verkehrsmittel:</b>	U-Bahn, Straßenbahn
<b>Parkplatz:</b>	ja - nicht gekennzeichnet
<b>Spielangebote für Kinder:</b>	nein

## RESTAURANT

<b>Zugang ins Restaurant:</b>	stufenlos, über sehr leichte Metallrampe automatische Tür
<b>Diätküche:</b>	auf Anfrage / ausgebildeter Diätkoch vorhanden
<b>Terrassenrestaurant:</b>	stufenlos erreichbar
<b>Behinderten-WC:</b>	vorhanden
<b>Assistance Dogs:</b>	an der Leine erlaubt Umgebung für Hunde geeignet
<b>Assistenz:</b>	+



## 10. Bezirk

### **Rothneusiedlerhof**

Restaurant  
 Himbergerstraße 53  
 A-1100 Wien  
 Tel.: +43 1 688 71 22  
 Fax: +43 1 688 71 22-4 \*  
 Email: rothneusiedlerhof@aon.at  
 www.rothneusiedlerhof.at

- Öffentliche Verkehrsmittel:** nein
- Parkplatz:** vorhanden - nicht gekennzeichnet
- Spielangebote für Kinder:** eigener Spielplatz

### RESTAURANT

- Zugang ins Restaurant:** sehr leichte Steinrampe ins Lokal
- Diätküche:** auf Anfrage
- Terrassenrestaurant:** stufenlos erreichbar  
für Rampe ist Hilfe erforderlich - Personal hilft
- Hinweis:** seitlichen Eingang (Hoftor) benutzen, hier befindet sich die Rampe in den Garten
- Behinderten-WC:** vorhanden
- Assistance Dogs:** erlaubt - auch im Restaurant  
Umgebung für Hunde geeignet
- Assistenz:** +



---

# NIEDERÖSTERREICH





## Baden

### **ADMIRAL AM KURPARK 4\*-Hotel - Garni**



Renngasse 8  
A-2500 Baden  
Tel.: +43 1 2252 867 99-0  
Fax: +43 1 2252 867 99-8  
Email: office@hotel-admiral.at  
www.hotel-admiral.at

#### Lage:

in ruhiger Lage, direkt beim Kurpark und im Herzen der kaiserlichen Kurstadt Baden liegt dieses luxuriöse Stadthotel; nur wenige Schritte zum Casino; rund um das Hotel alle Einkaufsmöglichkeiten und Freizeitangebote; idealer Ausgangspunkt für Ausflüge oder zu den Topwinzern der Region; gute Autobahnanbindung, ca. 25 km nach Wien

#### Hotel:

16 Zimmer, 4 Suiten, davon 4 rollstuhlfreundliche Zimmer / Suiten - angenehmes Ambiente und modernster Komfort

#### Ausstattung:

Kabel- und SAT-TV, Telefon, Direktfaxanschluss, Minibar, Bademäntel; allergiegeetestete Materialien im Schlafbereich; Suiten und Penthouse mit Whirlpool; Ventilator und Radio auf Anfrage

#### Infrastruktur:

Royal Bar, Seminarraum, Safe, Frühstückszimmer, kleine Terrasse, Kosmetiksalon, Massage - alles ebenerdig oder mit Lift erreichbar

#### Sport:

Fitnessraum, Sportlehrer, Sauna, Solarium, Dampfbad - alles mit Lift erreichbar  
Umkleidekabinen/Dusche rollstuhlgeeignet

## **DETAILINFORMATION**

<b>Parkplatz:</b>	vorhanden - nicht gekennzeichnet
<b>Eingang:</b>	vom Parkplatz stufenlos ins Hotel / automatische Tür
<b>Behinderten-WC im Restaurantbereich:</b>	im UG mit Lift erreichbar
<b>Lift:</b>	Tür 79 cm breit / Innenmaß 90 x 90 cm
<b>Zimmer:</b>	Zugang über Lift stufenlos Tür 80 cm breit

# NIEDERÖSTERREICH

---

<b>Bad:</b>	Tür 80 cm breit befahrbare Dusche mit Duschstuhl, Haltegriff WC 40 cm hoch, kein Haltegriff
<b>Assistance Dogs:</b>	auch im Restaurant erlaubt / Umgebung gut geeignet
<b>Blinde:</b>	Lift: keine Braille-Beschriftung - keine akustischen Angaben Zimmernummern aufgesetzt, flach - 175 cm hoch
<b>Geistigbehinderte:</b>	ja / in Gruppen auf Anfrage
<b>Assistenz:</b>	+



## Klosterneuburg



### **ALTE MÜHLE 3\*-Frühstückspension**

Familie Veit  
Mühlengasse 36  
A-3400 Klosterneuburg  
Tel.: +43 1 2243 377 88-0  
Fax: +43 1 2243 377 88-22  
Email: info@hotel-almuehle.at  
www.hotel-almuehle.at

#### **Lage:**

in der wunderschönen Landschaft des Wienerwaldes mit großem Freizeitangebot, direkt am Stadtrand von Wien; nur wenige Gehminuten ins Zentrum und in die Altstadt Klosterneuburgs, 700 m vom Donauradweg entfernt - ideal für Handbiker; gute Autobahnanbindung in alle Richtungen; nahe gelegene Ausflugsmöglichkeiten: das Augustiner-Chorherrenstift Klosterneuburg, die Sammlung Essl, gemütliche Heurigenlokale und Buschenschanken

#### **Hotel:**

persönlich geführtes Haus mit angenehmer Atmosphäre; 1 behindertenfreundliches Zimmer

#### **Ausstattung:**

Zimmer mit Dusche oder Bad/WC, SAT-TV, Telefon, Minibar

#### **Infrastruktur:**

Frühstückszimmer, gemütlicher Garten

#### **Sport/Freizeit:**

ausgedehnte Rad- und Wanderwege - auch für Handbiker geeignet

## **DETAILINFORMATION**

**Parkplatz:** vorhanden - nicht gekennzeichnet

**Eingang:** 1 Stufe (10 cm hoch)

**Behinderten-WC  
im Restaurantbereich:** nicht vorhanden

**Zimmer:** Zugang ebenerdig; Tür 90 cm breit

**Bad:** Schiebetür 80 cm breit  
Dusche befahrbar, kein klappbarer Duschstuhl  
kein zusätzlicher Haltegriff  
WC 42 cm hoch, zusätzlicher Haltegriff

# NIEDERÖSTERREICH

---

<b>Assistance Dogs:</b>	auch im Frühstücksraum erlaubt / Umgebung gut geeignet
<b>Blinde:</b>	Zimmernummern flach eingraviert - 170 cm hoch
<b>Geistigbehinderte:</b>	ja / in Gruppen auf Anfrage
<b>Assistenz:</b>	+

## Mistelbach

### **ZUR LINDE 4\*-Hotel**

Bahnstraße 49  
A-2130 Mistelbach  
Tel.: +43 1 2572 24 09  
Fax: +43 1 2572 24 09-90  
Email: fam.polak@zur-linde.at  
www.zur-linde.at/fam.polak



#### **Lage:**

direkt im Stadtzentrum - trotzdem ruhige Lage, gegenüber dem Hotel Bahnhof; zum Busbahnhof ca. 100 m; rund um das Hotel gute Einkaufsmöglichkeiten; idealer Ausgangspunkt für Ausflüge z.B. zu den Liechtenstein-Schlössern, Naturpark Leiserberge, "Garten der Sinne" in Wultendorf (besonders für blinde Gäste geeignet) oder zu den Topwinzern der Region; ca. 50 km nach Wien, 20 km zur tschechischen Grenze

#### **Hotel:**

19 Zimmer mit insgesamt 42 Betten, davon 2 rollstuhlfreundliche Zimmer

#### **Ausstattung:**

Bad oder Dusche/WC, Kabel-TV, Radio, Telefon, Minibar, Schreibtisch, Safe, Zimmer teilweise mit Balkon oder Terrasse

#### **Infrastruktur:**

Restaurant mit prämierter Küche, Frühstückszimmer, Bar, Sonnenterrasse, rustikale Vinothek, Beauty-Center, Seminarräume

#### **Sport/Freizeit:**

Fitnessraum, Sauna, Solarium, Dampfbad, große befahrbare Dusche - alles mit Lift erreichbar, Sonnenterrasse, Fahrradgarage; Wander- und Radwege im Nahbereich - auch für Handbiker geeignet

## **DETAILINFORMATION**

**Parkplatz:** vorhanden - nicht gekennzeichnet

**Eingang:** stufenlos

#### **Behinderten-WC**

**im Restaurantbereich:** nicht vorhanden

**Hinweis:** Gäste-WC Herren und Damen über Lift stufenlos erreichbar  
vor WC sehr leichte Schräge  
Tür 85 cm breit; WC 44 cm hoch, Wendekreis ausreichend

# NIEDERÖSTERREICH

---

<b>Lift:</b>	Tür 80 cm breit / Innenmaß 110 x 150 cm
<b>Zimmer I und II:</b>	Zugang über Lift stufenlos; Tür 85 cm
<b>Bad - Zimmer I:</b>	Tür 80 cm breit; Duschtasse 20 cm hoch, Eckeinstieg 55 cm breit kein Haltegriff, an der Rückseite gemauerte Sitzbank WC 44 cm hoch, kein Haltegriff
<b>Bad - Zimmer II:</b>	Tür 80 cm breit; Badewannenrand 40 cm hoch, Haltegriff innen
<b>Sep. WC:</b>	Tür 80 cm breit; WC 44 cm hoch, kein zusätzlicher Haltegriff
<b>Assistance Dogs:</b>	auch im Restaurant erlaubt / Umgebung gut geeignet
<b>Blinde:</b>	Lift: Braille-Beschriftung - keine akustischen Angaben Zimmernummern aufgesetzt, flach - 85 cm hoch
<b>Geistigbehinderte:</b>	ja / in Gruppen auf Anfrage
<b>Assistenz:</b>	+

## Stockerau



### **SYMPOSIUM CITY Hotel 4\*-Hotel**

Famile Bauer  
Hauptstraße 49/Brodschildstraße 36  
A-2000 Stockerau  
Tel.: +43 1 2266 62 930-0  
Fax: +43 1 2266 62 930-8  
Email: info@cityhotel-stockerau.at  
www.cityhotel-stockerau.at

#### **Lage:**

direkt im Stadtzentrum, trotzdem ruhige Lage; rund um das Hotel Einkaufsmöglichkeiten, in der Nähe kleine Fußgängerzone, schöner Stadtkern zum Bummeln; gute Autobahnanbindung, von Wien ca. 25 km, zum Flughafen Wien ca. 50 km

#### **Hotel:**

85 Zimmer mit insgesamt 160 Betten, Ladies-rooms, Business-rooms mit Modemanschluss (ISDN/Analog), Nichtraucherzimmer; 4 rollstuhlgeeignete Zimmer - zwei davon mit Verbindungstüren

#### **Ausstattung:**

Bad oder Dusche/WC, Kabel-TV, Radio, Telefon, Minibar, Schreibtisch, Safe, Zimmer teilweise mit Balkon; für Familien mit Kleinkindern gibt es spez. Zimmer mit Babyüberwachungsanlage

#### **Infrastruktur:**

Restaurant, Bar, Café mit Sonnenterrasse, rustikales Kellerstüberl, klimatisierte Seminarräume

#### **Sport/Freizeit:**

Fitnessraum, Sauna, Solarium, Dampfbad - mit Lift erreichbar; vom Hotel aus gepflegte Wander- und Radwanderwege bis zur Donau, im Ort Sport-zentrum mit verschiedenen Sportmöglichkeiten

## **DETAILINFORMATION**

- Parkplatz:** vorhanden - seitlich beim Hotel / Busparkplätze  
2 gekennzeichnete Behindertenparkplätze
- Parkgarage:** Tiefgaragenplätze - nicht gekennzeichnet / Lift direkt ins Hotel
- Eingang:** stufenlos ins Hotel von Brodschildstraße
- Behinderten-WC  
im Restaurantbereich:** nicht vorhanden

# NIEDERÖSTERREICH

---

<b>Lift:</b>	Lift 1: Tür 80 cm breit / Innenmaß 140 x 102 cm Lift 2: Tür 80 cm breit / Innenmaß 130 x 100 cm
<b>Zimmer:</b>	Zugang über Lift stufenlos; Tür 80 cm breit
<b>Bad:</b>	Tür 80 cm breit; Duschtasse 23 cm hoch, innen 80 x 80 cm, Eckeinstieg 50 cm breit, kein Haltegriff WC 40 cm hoch, zusätzlicher Haltegriff
<b>Assistance Dogs:</b>	auch im Restaurant erlaubt / Umgebung geeignet
<b>Blinde:</b>	Lift 1: aufgesetzte Ziffern - keine akustischen Angaben Lift 2: Braille-Beschriftung - keine akustischen Angaben Zimmernummern aufgesetzt, tastbar - 167 cm hoch
<b>Geistigbehinderte:</b>	ja / in Gruppen auf Anfrage
<b>Assistenz:</b>	+

## Vösendorf



### **ARNIA WIEN SÜD 4\*-Hotel**

Nordring 4  
A-2334 Vösendorf  
Tel.: +43 1 699 26 01  
Fax: +43 1 699 48 59  
Email: office@arnia.at  
www.arnia.at

#### **Lage:**

am Stadtrand von Wien und am Rande des Wienerwaldes, in direkter Lage neben dem größten Einkaufszentrum Europas, der "SCS"; in unmittelbarer Nähe die "Heurigen" von Perchtoldsdorf und Gumpoldskirchen; kurze Anfahrtszeit in den Wienerwald (Seegrotte Mödling, Mayerling); Bahnstation direkt beim Hotel; Direktzufahrt von der Autobahn

#### **Hotel:**

100 große, bequeme Zimmer, Nichtraucherzimmer, 2 behindertenfreundliche Zimmer

#### **Ausstattung:**

Bad mit Wanne/Dusche/WC, SAT-TV, Pay-TV, Radio, Air Condition, Telefon; Safe an der Rezeption

#### **Infrastruktur:**

Restaurant, Frühstückszimmer, Bar, Sonnenterrasse, Konferenzräume, kleiner Garten mit Terrasse und Swimmingpool

#### **Sport:**

Fitnessraum, Sauna, Solarium - alles stufenlos erreichbar

#### **Swimmingpool:**

stufenlos erreichbar, Stufen mit Handlauf ins Wasser

#### **Kinderangebote:**

Spielplatz, Spielecke

## **DETAILINFORMATION**

**Parkplatz:** vorhanden - nicht gekennzeichnet

**Eingang:** stufenlos - automatische Tür

**Behinderten-WC  
im Restaurantbereich:** nicht vorhanden

**Lift:** Tür 77 cm breit / Innenmaß 117 x 100 cm

**Zimmer:** Zugang ebenerdig, stufenlos; Tür 100 cm breit

# NIEDERÖSTERREICH

---

<b>Bad:</b>	Tür 100 cm breit Badewannenrand 53 cm hoch, Haltegriffe innen WC 40 cm hoch, Haltegriff
<b>Assistance Dogs:</b>	auch im Restaurant erlaubt / Umgebung gut geeignet
<b>Blinde:</b>	Lift: keine Braille-Beschriftung - keine akustischen Angaben Zimmernummern tastbar, eingraviert - 172 cm hoch
<b>Geistigbehinderte:</b>	ja / in Gruppen auf Anfrage
<b>Assistenz:</b>	+



---

# OBERÖSTERREICH





## Linz

### **COURTYARD by MARRIOTT 4\*-Hotel**

Europaplatz 2

A-4020 Linz

Tel.: +43 732 69 59-0

Fax: +43 732 60 60 90

Email: [cy.linzcy.room.reservation@courtyard.com](mailto:cy.linzcy.room.reservation@courtyard.com)

<http://marriott.at/linzcy>



#### **Lage:**

zentral, direkt beim Messezentrum Design Center Linz mit sehr guter Verkehrsanbindung, in der näheren Umgebung viele unterschiedliche Ausflugsmöglichkeiten

#### **Hotel:**

236 Deluxe-Zimmer - davon 1 behindertene geeignetes Zimmer mit Verbindungstür; alle Bereiche im Hotel rollstuhlgeeignet

#### **Ausstattung:**

Dusche/WC oder Bad/WC, Föhn, SAT-TV, Radio, Telefon, Fax- und Modemanschluss, Minibar, Klimaanlage

#### **Infrastruktur:**

Lobby, Restaurant, Bar, Business-Center, Konferenzräume

#### **Sport/Freizeit:**

Sauna, Dampfbad, Solarium; Rad- und Joggingwege direkt ab Hotel

## **DETAILINFORMATION**

#### **Parkplatz:**

vorhanden - gekennzeichnet

#### **Tiefgarage:**

vorhanden - gekennzeichnet / mit Lift stufenlos ins Hotel

#### **Eingang:**

stufenlos

#### **Behinderten-WC**

##### **im Restaurantbereich:**

vorhanden, komplett ausgestattet; WC 48 cm hoch

#### **Lift:**

Tür 90 cm breit / Innenmaß 110 x 140 cm

#### **Zimmer:**

Zugang über Lift stufenlos

Tür 85 cm breit

#### **Bad:**

Tür 80 cm breit

Dusche befahrbar, Haltegriffe

klappbarer Duschstuhl

WC 51 cm hoch

# OBERÖSTERREICH

---

<b>Assistance Dogs:</b>	auch im Restaurant erlaubt / Umgebung geeignet
<b>Blinde:</b>	Lift: keine Braille-Beschriftung - keine akustischen Angaben Zimmernummern nicht tastbar - Hotelpersonal bietet Begleitung aufs Zimmer
<b>Geistigbehinderte:</b>	ja / in Gruppen auf Anfrage
<b>Assistenz:</b>	+

## Linz

### **Hotel IBIS 3\*-Hotel**

Kärntner Straße 18-20  
A-4020 Linz  
Tel.: +43 732 694 01  
Fax: +43 732 694 01-9  
Email: h1722@accor.com  
www.accorhotels.com



### Lage:

direkt beim Bahnhof, in Zentrumsnähe mit sehr guter Verkehrsanbindung; in der Umgebung viele unterschiedliche Ausflugs- und Freizeitmöglichkeiten

### Hotel:

146 klimatisierte Zimmer - davon 72 Nichtraucherzimmer und 4 behindertenfreundliche Zimmer mit Verbindungstür; alle Bereiche im Hotel rollstuhlgeeignet

### Ausstattung:

Dusche/WC, SAT-TV, Radio, Weckdienst, Telefon, Fax-/Modemanschluss, Klimaanlage

### Infrastruktur:

Restaurant, Bar

## **DETAILINFORMATION**

### **Parkplatz:**

vorhanden - gekennzeichnet

### **Tiefgarage:**

vorhanden - nicht gekennzeichnet  
kein Lift ins Hotel

### **Eingang:**

stufenlos, ebenerdig

### **Behinderten-WC**

#### **im Restaurantbereich:**

vorhanden, komplett ausgestattet; WC 47 cm hoch,

### **Lift:**

Tür 90 cm breit / Innenmaß 110 x 200 cm

### **Zimmer:**

Zugang über Lift stufenlos  
Tür 90 cm breit

### **Bad:**

Tür 90 cm breit  
Dusche befahrbar, Haltegriffe  
klappbarer Duschstuhl  
WC 49 cm hoch

### **Assistance Dogs:**

auch im Restaurant erlaubt / Umgebung geeignet

# OBERÖSTERREICH

---

**Blinde:** Lift: keine Braille-Beschriftung - keine akustischen Angaben  
Zimmernummern tastbar, eingraviert

**Geistigbehinderte:** ja / in Gruppen auf Anfrage

**Assistenz:** +

## Linz



### **PRIELMAYERHOF 4\*-Hotel**

Weißewolfstraße 33  
A-4020 Linz  
Tel.: +43 732 77 41 31-0  
Fax: +43 732 77 15 69  
Email: hotel.prielmayerhof@aon.at  
www.prielmayerhof.at

#### **Lage:**

das Familienhotel liegt im Zentrum von Linz, nahe dem Messezentrum mit sehr guter Verkehrsanbindung; in der näheren Umgebung viele unterschiedliche Ausflugsmöglichkeiten

#### **Hotel:**

bequeme und modern eingerichtete 9 Einzel-, 45 Doppelzimmer - davon 3 behindertengeeignete Zimmer; 6 Junior-Suiten mit getrennten Wohn-Schlafräumen, eigener Küchenblock

#### **Ausstattung:**

Dusche/WC oder Bad/WC, Haarfön, Kabel-TV, Radio, Telefon, Mietfax, Minibar

#### **Infrastruktur:**

Restaurant mit Bar

#### **Sport/Freizeit:**

Sauna, Dampfbad; Rad- und Joggingwege direkt ab Hotel

## **DETAILINFORMATION**

<b>Parkplatz:</b>	vorhanden - nicht gekennzeichnet
<b>Tiefgarage:</b>	vorhanden - nicht gekennzeichnet / mit Lift stufenlos ins Hotel
<b>Eingang:</b>	stufenlos
<b>Behinderten-WC im Restaurantbereich:</b>	nicht vorhanden
<b>Lift:</b>	1. Lift: ungeeignet 2. Lift: Tür 90 cm breit / Innenmaß 110 x 140 cm
<b>Zimmer:</b>	Zugang über Lift stufenlos; Tür 90 cm breit
<b>Bad:</b>	Tür 90 cm breit Badewannenrand 58 cm hoch, Haltegriffe

# OBERÖSTERREICH

---

<b>Sep. WC:</b>	WC 48 cm hoch
<b>Hinweis:</b>	spezieller Sitz für Badewanne an Rezeption anfordern
<b>Assistance Dogs:</b>	auch im Restaurant erlaubt / Umgebung geeignet
<b>Blinde:</b>	Lift: keine Braille-Beschriftung - keine akustischen Angaben Zimmernummern aufgesetzt
<b>Geistigbehinderte:</b>	ja / in Gruppen auf Anfrage
<b>Assistenz:</b>	+



## Gallspach



### **Hotel GALLSPACHERHOF 3\*-Hotel**

Familie Günther und Johanna Wurm  
Valentin Zeileisstraße 1  
A-4713 Gallspach  
Tel.: +43 7248 661 66  
Fax: +43 7248 661 66 99  
Email: [hotel@gallspacherhof.at](mailto:hotel@gallspacherhof.at)  
[www.oberoesterreich.at/gallspacherhof](http://www.oberoesterreich.at/gallspacherhof)

#### Lage:

im Ortszentrum in großer, abgeschlossener Gartenlandschaft mit Liegewiesen neben dem Wasserschloss; direkter Zugang durch Parkanlagen zum Institut Zeileis mit speziellen Kurangeboten; in der näheren Umgebung viele unterschiedliche Ausflugsmöglichkeiten; gute Verkehrsanbindung

#### Hotel:

stilvolles Hotel mit 80 Betten in besonders geräumigen Zimmern, teilweise mit Balkon; 14 behindertenfreundliche Zimmer; alle Bereiche im Hotel rollstuhlgeeignet

#### Ausstattung:

Dusche/WC oder Bad/WC, Notruf, SAT-TV, Telefon

#### Infrastruktur:

Restaurant, Stüberl, Bierstube, Surfmöglichkeit im Internet

#### Sport/Freizeit:

automatische Kegelbahn, Liegewiese, Blockhaus, Kinoerlebnis; Rad- und Wanderwege direkt ab Hotel

#### Kinderangebote:

Spielmöglichkeiten

## **DETAILINFORMATION**

**Parkplatz:** vorhanden - gekennzeichnet

**Eingang:** stufenlos; automatische Tür

#### **Behinderten-WC**

**im Restaurantbereich:** vorhanden, komplett ausgestattet; WC 46 cm hoch

**Lift:** Tür 90 cm breit / Innenmaß 110 x 140 cm

**Zimmer:** Zugang über Lift stufenlos  
Tür 80 cm breit

# OBERÖSTERREICH

---

<b>Bad:</b>	Tür 80 cm breit Dusche befahrbar, Haltegriffe klappbarer Duschstuhl WC 46 cm hoch
<b>Hinweis:</b>	WC-Aufsatz auf Wunsch erhältlich
<b>Assistance Dogs:</b>	auch im Restaurant erlaubt / Umgebung geeignet
<b>Blinde:</b>	Lift: keine Braille-Beschriftung - keine akustischen Angaben
<b>Geistigbehinderte:</b>	auf Anfrage
<b>Assistenz:</b>	+

## Gallspach



### **Hotel BAYRISCHER HOF 3\*-Hotel**

Familie Walter Rabl  
Valentin Zeileis-Straße 22  
A-4713 Gallspach  
Tel.: +43 7248 623 71  
Fax: +43 7248 623 71-555  
Email: bayrischerhof@aon.at  
www.bayrischer-hof.at

#### Lage:

im Ortszentrum, direkt neben dem Kurpark; in unmittelbarer Nähe zum Institut Zeileis mit speziellen Kurangeboten; gute Verkehrsanbindung; in der näheren Umgebung viele unterschiedliche Ausflugsmöglichkeiten

#### Hotel:

familiär geführtes Traditionshaus, Zimmer teilweise mit Balkon; alle Bereiche im Hotel rollstuhlgeeignet

#### Ausstattung:

Dusche/WC oder Bad/WC, Betten mit Biomatratzen, TV, Telefon

#### Infrastruktur:

Restaurant, Kaminbar, Kurcafé, Terrasse

#### Service:

ärztliche Betreuung durch ortsansässigen praktischen Arzt gewährleistet; Badelift auf Anfrage vorhanden

#### Sport/Freizeit:

Rad- und Wanderwege direkt ab Hotel

## **DETAILINFORMATION**

**Parkplatz:** vorhanden - nicht gekennzeichnet  
Busparkplatz vorhanden

**Eingang:** über Rampe, 10 % Steigung

**Behinderten-WC  
im Restaurantbereich:** nicht vorhanden

**Lift:** Tür 83 cm breit / Innenmaß 100 x 130 cm

**Zimmer:** Zugang ebenerdig  
Tür 80 cm breit

# OBERÖSTERREICH

---

<b>Bad:</b>	Tür 84 cm breit Dusche befahrbar, Haltegriffe WC 54 cm hoch
<b>Assistance Dogs:</b>	im kleinen Speisesaal erlaubt / Umgebung geeignet
<b>Blinde:</b>	Lift: keine Braille-Beschriftung - keine akustischen Angaben Zimmernummern nicht tastbar
<b>Geistigbehinderte:</b>	ja / in Gruppen auf Anfrage
<b>Assistenz:</b>	+

## Hofkirchen



### **BAUERNHOF PÜHRINGERS LANDGASTHOF**

Familie Pühringer  
Marsbach 4  
A-4142 Hofkirchen  
Tel.: +43 7285 293  
Fax: +43 7285 2934  
Email: puehringer@resi.at  
www.puehringers.at

#### Lage:

in Ortsrandlage, am Südhang des Donauufers auf 640 m Seehöhe, umgeben von viel Grün und herrlichem Blick ins Donautal; in der Umgebung viele Ausflugs- und Freizeitmöglichkeiten

#### Landgasthof:

47 Betten-Haus, 3 Ferienwohnungen - davon 1 behindertenfreundliche Ferienwohnung

#### Ausstattung:

Bad mit großer Wanne und Dusche/WC, Fön, SAT-TV, Telefon, Minibar, Radio, Wohnküche, 2 Schlafzimmer, Vorzimmer - alles stufenlos

#### Infrastruktur:

Restaurant, Wintergarten, Café, Terrasse

#### Swimmingpool:

1 Stufe (5 cm hoch) - Zugang über leichte Rampe, Einstieg ins Wasser über Stufen oder Leiter

#### Sport/Freizeit:

Sauna im Keller - nicht rollstuhlgeeignet, nostalgische Kegelbahn, Liegewiese, Rad- und Wanderwege direkt ab Haus - teilweise auch für Handbiker geeignet, Fahrrad-Verleih, Golf, Tennis, Reiten, Paragliding

#### Kinderangebote:

Kinderbetreuung, Streichelzoo, Spielplatz, Traktorfahrt, Eselreiten, Lamawanderung, Lagerfeuer, Heuschlafen, Kühefüttern

## **DETAILINFORMATION**

**Parkplatz:** vorhanden - gekennzeichnet  
**Eingang:** stufenlos / ebenerdig

**Behinderten-WC im Restaurantbereich:** vorhanden; WC 54 cm hoch - keine Haltegriffe

**Lift:** nicht vorhanden

# OBERÖSTERREICH

---

<b>Ferienwohnung:</b>	Zugang ebenerdig; Türen 95 und 85 cm breit
<b>Bad:</b>	Tür 95 cm breit Dusche befahrbar, Haltegriffe, klappbarer Duschstuhl Waschtisch 110 cm hoch WC 54 cm hoch
<b>Assistance Dogs:</b>	auch im Restaurant erlaubt / Umgebung geeignet
<b>Blinde:</b>	Zimmernummern aufgesetzt
<b>Geistigbehinderte:</b>	ja / in Gruppen auf Anfrage
<b>Assistenz:</b>	++

## Ried im Innkreis



### **FERIENWOHNUNGEN EHRNDORFER**

Ferienwohnungen / Troadkasten  
Familie Anni Ehrndorfer  
Langstraß 91  
A-4910 Ried im Innkreis  
Tel.: +43 7752 884 61  
Fax: +43 7752 884 61-4  
Email: gaestehaus.ehrndorfer@newsclub.at  
www.ehrndorfer.com

### Lage:

Ortsrandlage, umgeben von viel Grün; 2 km nach Ried mit guten Einkaufsmöglichkeiten, 50 km ins Salzkammergut

### Ferienwohnungen:

4 individuell eingerichtete Ferienwohnungen - davon 3 behindertenfreundlich, unterschiedliche Belegung

### 3 Troadkasten:

(die 350 Jahre alten Getreidekästen wurden zu Ferienhäusern umgebaut) alle behindertenfreundlich, unterschiedliche Belegung; kleiner Bach für Kinder zum Plantschen; Gärten ohne Steigungen mit Zugang zum solarbeheizten Freibad, Wege rund um die Wohnungen sind eben und befestigt

### Ausstattung:

Dusche/WC, Fön, SAT-TV, Radio

### Infrastruktur:

Sauna

### Swimmingpool:

stufenlos erreichbar, Leiter ins Wasser

### Sport/Freizeit:

Tischtennis, Leihfahrräder; große Gärten mit Grillmöglichkeit; auf Wunsch geführte Wanderungen; Bauernhofbesichtigung

### Umgebung:

Hallen-/Freibad, Sauna, Solarium, Reiten, Tennis, Fitnessparcours sowie zwei Badeseen (ca. 8 km entfernt)

### Kinderangebote:

Kinderspielplätze, Spielzeugzimmer

## **DETAILINFORMATION**

**Parkplatz:** vorhanden - gekennzeichnet

**Eingang ins Haus:** stufenlos  
Tür 80 cm breit

# OBERÖSTERREICH

---

<b>Bad:</b>	Tür 80 cm breit Dusche befahrbar, Haltegriffe klappbarer Duschsitz
<b>Sep. WC:</b>	Tür 80 cm breit; WC 40 cm hoch, Haltegriff
<b>Assistance Dogs:</b>	erlaubt / Umgebung gut geeignet
<b>Geistigbehinderte:</b>	individuell / auch in Gruppen
<b>Assistenz:</b>	+



---

# SALZBURG





## Salzburg



### **NH SALZBURG CITY 4\*-Hotel**

Franz-Josef-Straße 26  
A-5020 Salzburg  
Tel. +43 662 88 20-41-0  
Fax: +43 662 87 42 40  
Email: nhsalzburg@nh-hotels.com  
www.nh-hotels.com

#### Lage:

ruhige, zentrale Lage, im Herzen Salzburgs, nahe dem Mirabellgarten, nur wenige Minuten zu den historischen Sehenswürdigkeiten / Altstadt; nahe zum Hauptbahnhof, zum Messegelände, ca. 20 Minuten zum Flughafen und in die schönsten Seen- und Bergregionen des Salzburger Landes

#### Hotel:

140 geräumige Zimmer, ansprechend ausgestattet, Nichtraucher-Etage

#### Behinderte:

2 Zimmer ohne Verbindungstür, Badewanne

#### Ausstattung:

Bad oder Dusche/WC, Fön, Telefon, Kabel-SAT-TV, Info-Kanal mit Weckeinrichtung, Radio, Minibar, Zimmersafe; Modemanschluss verfügbar

#### Infrastruktur:

Restaurant, Bar, Internet-Ecke, Konferenzräume, Sauna, Solarium, Fitness-/Ruheraum - alles stufenlos erreichbar; Spazierwege in der Umgebung - auch für Handbiker geeignet

#### Service:

WC-Aufsatz / Badewanneneinsatz, Saughaltegriffe - auf Wunsch vorhanden

## **DETAILINFORMATION**

#### **Parkplatz:**

vor und seitlich beim Hotel (Durchfahrt mit Schranke) - nicht gekennzeichnet

#### **Tiefgarage:**

vorhanden, 1 Platz gekennzeichnet - Einfahrtshöhe 2 m, stufenlos über Lift ins Hotel

#### **Eingang:**

stufenlos; doppelflügelige automatische Tür

#### **Behinderten-WC**

**im Restaurantbereich:** vorhanden

#### **Lift I:**

Tür 80 cm breit / Innenmaß 100 x 145 cm

#### **Lift II:**

Tür 80 cm breit / Innenmaß 100 x 210 cm

# SALZBURG

---

<b>Zimmer:</b>	Zugang über Lift stufenlos; Tür 93 cm breit
<b>Bad:</b>	Schiebetür 95 cm breit Badewannenrand 55 cm hoch, 7 cm breit, Haltegriff innen WC 42 cm hoch, Haltegriff an der Wand
<b>Assistance Dogs:</b>	auch im Restaurant erlaubt / Umgebung geeignet
<b>Blinde:</b>	Lift: keine Braille-Beschriftung - keine akustischen Angaben Zimmernummern aufgesetzt, tastbar - 165 cm hoch
<b>Geistigbehinderte:</b>	ja / Gruppen auf Anfrage
<b>Körperbehinderte:</b>	ja / auch in Gruppen
<b>Assistenz:</b>	+

## Salzburg

### **HOTEL LEHENERHOF 3\*-Hotel Garni**



Ignaz Harrerstraße 46  
A-5020 Salzburg  
Tel. +43 662 43 21 19  
Fax: +43 662 43 60 71  
Email: [hotel@lehenerhof.at](mailto:hotel@lehenerhof.at)  
[www.lehenerhof.at](http://www.lehenerhof.at)

#### Lage:

zentral gelegen, wenige Minuten zu den historischen Sehenswürdigkeiten / Altstadt, zum Hauptbahnhof und dem Mirabellgarten; nahe zum Messegelände, ca. 20 Minuten zum Flughafen und in die schönsten Seen- und Bergregionen des Salzburger Landes; gut mit dem Auto erreichbar; Einkaufsmöglichkeiten in Hotelnähe; orthopädisches Fachgeschäft ca. 2 Gehminuten entfernt

#### Hotel:

30 helle, freundliche Zimmer mit Naturholzmöbel, darunter 5 Appartements, teilweise mit Balkon

#### Behinderte:

2 Zimmer ohne Verbindungstür, Dusche

#### Ausstattung:

mit Dusche/WC, Kabel-TV, Radio, Betten mit Biomatratten; Appartements mit Kitchenette

#### Infrastruktur:

Lobby, Frühstücksrestaurant, Bierstube, Haussafe; Rad- und Wanderwege in der Umgebung - teilweise auch für Handbiker geeignet

## **DETAILINFORMATION**

- Parkplatz:** auf dem Parkdeck hinter dem Hotel - nicht gekennzeichnet
- Tiefgarage:** vorhanden - nicht gekennzeichnet / stufenlos über Lift zur Rezeption
- Eingang ins Hotel:** seitlich mittelschwere Rampe mit Handlauf - teilw. Schiebehilfe erforderlich; Tür 98 cm breit
- Behinderten-WC im Restaurantbereich:** nicht vorhanden
- Lift:** Tür 80 cm breit / Innenmaß 100 x 139 cm

# SALZBURG

---

<b>Zimmer:</b>	Zugang über Lift stufenlos Tür 85 cm breit
<b>Bad:</b>	Gang vor dem Bad 84 cm breit, Tür 84 cm breit Dusche befahrbar, kein klappbarer Duschstuhl, sep. Duschstuhl vorhanden, Haltegriffe WC 47 cm hoch, Haltegriff
<b>Assistance Dogs:</b>	auch im Restaurant erlaubt / Umgebung geeignet
<b>Blinde:</b>	Lift: keine Braille-Beschriftung, Ziffern eingraviert - keine akustischen Angaben Zimmernummern eingraviert in Metall, tastbar - 180 cm hoch
<b>Geistigbehinderte:</b>	ja / Gruppen auf Anfrage
<b>Körperbehinderte:</b>	ja / auch in Gruppen
<b>Assistenz:</b>	+

## Salzburg

### **BEST WESTERN HOTEL ZUM HIRSCHEN 4\*- Hotel**



St. Julienstraße 21-23

A-5020 Salzburg

Tel.: +43 662 8 89 03-0

Fax: +43 662 8 89 03-58

Email: [info@zumhirschen.at](mailto:info@zumhirschen.at)

[www.zumhirschen.at](http://www.zumhirschen.at)

#### Lage:

zentral gelegen, nur wenige Minuten zu den historischen Sehenswürdigkeiten / Altstadt; wenige Minuten zum Hauptbahnhof und dem Mirabellgarten; nahe zum Messe-gelände, ca. 20 Minuten zum Flughafen und in die schönsten Seen- und Bergregionen des Salzburger Landes; gut mit dem Auto erreichbar; Einkaufsmöglichkeiten in Hotelnähe

#### Hotel:

gediegene Atmosphäre, 64 Komfortzimmer / Suiten, ansprechend und geschmackvoll ausgestattet

#### Behinderte:

12 Zimmer behindertenfreundlich - keine spez. Behinderteneinrichtungen

#### Ausstattung:

Bad oder Dusche/WC, Parkettboden, Haarfön, Telefon mit Modemanschluss, SAT-TV, Radio, Minibar, Hosenbügler, Zimmersafe, Klimaanlage, ausziehbare Sitzecke

#### Infrastruktur:

Rezeption mit Sitzecke, Restaurant, Bar, Biergarten, Internet-Einrichtung, Fahrradverleih, großer Spielplatz

## **DETAILINFORMATION**

**Parkplatz:** im Hof vorhanden - nicht gekennzeichnet, Schranke öffnet selbsttätig

**Garage:** 3 Plätze vorhanden - nicht gekennzeichnet

**Eingang:** 3 Stufen ins Hotel (je 16 cm hoch) - Rampe vorhanden, doppelflügelige Schwingtür  
Eingang Restaurantseite - stufenlos zur Rezeption / Lift

#### **Behinderten-WC**

**im Restaurantbereich:** vorhanden, stufenlos erreichbar

**Lift:** Tür 80 cm breit / Innenmaß 96 x 132 cm

# SALZBURG

---

<b>Zimmer I - III:</b>	Zugang über Lift stufenlos
<b>Zimmer I:</b>	Tür 80 cm breit Durchgang ins Zimmer 70 cm breit
<b>Bad:</b>	Tür 69 cm breit Badewannenrand 52 cm hoch, Haltegriff, sep. Duschhocker WC 42 cm hoch, kein Haltegriff
<b>Zimmer II:</b>	Tür 79 cm breit Durchgang ins Zimmer 70 cm breit
<b>Bad:</b>	Tür 70 cm breit Badewanne, kein Haltegriff WC 42 cm hoch, kein Haltegriff
<b>Zimmer III - mit Verbindungstür:</b>	Tür 79 cm breit Durchgang ins Zimmer 75 cm breit
<b>Bad:</b>	Tür 70 cm breit Badewannenrand 52 cm hoch, 43 cm breiter Sitzrand hinten, Haltegriff, sep. Duschhocker
<b>Sep. WC:</b>	Tür 70 cm breit; WC 43 cm hoch, kein Haltegriff
<b>Assistance Dogs:</b>	auch im Restaurant erlaubt / Stadthotel - nicht viel Grün
<b>Blinde:</b>	Lift: keine Braille-Beschriftung - keine akustischen Angaben
<b>Geistigbehinderte:</b>	ja / in Gruppen auf Anfrage
<b>Körperbehinderte:</b>	ja / auch Gruppen
<b>Assistenz:</b>	+



## Salzburg

### **HOTEL MERCURE SALZBURG CITY 3\*-Hotel**



Bayerhamerstraße 14a  
A-5020 Salzburg  
Tel. +43 662 881 438-0  
Fax: +43 662 871 111-411  
Email: h0984@accor.com  
www.mercure.at

#### **Lage:**

ruhig und zentral gelegen, nur ca. 10 Min. zu den historischen Sehenswürdigkeiten / Altstadt oder zum Hauptbahnhof, nahe zum Messegelände, ca. 20 Minuten zum Flughafen und in die schönsten Seen- und Bergregionen des Salzburger Landes; Rad- und Wanderwege in der Umgebung - auch für Handbiker geeignet; gut mit dem Auto erreichbar; orthopädisches Fachgeschäft ca. 500 m entfernt

#### **Hotel:**

121 Komfortzimmer, ansprechend ausgestattet, Nichtraucherzimmer

#### **Behinderte:**

2 Zimmer ohne Verbindungstür, Dusche

#### **Ausstattung:**

Bad/WC, Haarfön, Telefon, Kabel-TV, Radio, Minibar

#### **Infrastruktur:**

Restaurant, Bar, Safe, Konferenzräume, Spielecke, Kinderspeisekarte, Zugang zum Spielplatz

#### **Service:**

Leihrollstühle und weitere Hilfsmittel können organisiert werden

## **DETAILINFORMATION**

#### **Parkplatz:**

vorhanden - gekennzeichnet / Busparkplatz

#### **Tiefgarage:**

vorhanden - gekennzeichnet, stufenlos über Lift ins Hotel

#### **Eingang ins Hotel:**

stufenlos; doppelflügelige automatische Tür

#### **Behinderten-WC**

#### **im Restaurantbereich:**

vorhanden, stufenlos erreichbar

#### **2 Lifte:**

großer Lift auf jeder Etage mit Rollstuhl-Logo  
gekennzeichnet  
Tür 90 cm breit / Innenmaß 100 x 140 cm

# SALZBURG

---

<b>Zimmer:</b>	Zugang über Lift stufenlos; Tür 80 cm breit Durchgang ins Zimmer 70 cm breit - schmalste Stelle im Zimmer 66 cm breit
<b>Bad:</b>	Schiebetür 72 cm breit; Duschtasse 28 cm hoch, Einstieg 89 cm breit, Innenraum 90 x 90 cm groß, Haltegriff, kein klappbarer Duschstuhl WC 41 cm hoch, Haltegriffe
<b>Assistance Dogs:</b>	auch im Restaurant erlaubt / Umgebung geeignet
<b>Blinde:</b>	Lift: keine Braille-Beschriftung - keine akustischen Angaben Zimmernummern aufgesetzt, tastbar - 162 cm hoch
<b>Geistigbehinderte:</b>	ja / in Gruppen auf Anfrage
<b>Körperbehinderte:</b>	ja / auch in Gruppen
<b>Assistenz:</b>	+

## Bad Gastein-Böckstein



### **ALPHOTEL AUERHAHN 4\*-Hotel**

Familie Erna und Walter Siller  
Kaiserin Elisabeth-Promenade 4  
A-5645 Bad Gastein-Böckstein  
Tel.: +43 6434 27 55-0  
Fax: +43 6434 27 55-69  
Email: info@alphotel-auerhahn.at  
www.alphotel-auerhahn.at

#### Lage:

inmitten eines großen Parks mit Wildgehege, direkt am Beginn der Kaiserin Elisabeth-Promenade; gute Verkehrsanbindung, viele Ausflugsmöglichkeiten

#### Hotel:

30 Komfortzimmer, Nichtraucherzimmer, 2 behindertenfreundliche Appartements

#### Ausstattung:

Bad oder Dusche/WC, Fön, Minibar, Telefon, Kabel-TV, Safe, Balkon

#### Infrastruktur:

Bar, Restaurant, Bar, Sonnenterrasse, große Parkanlage

#### Sport/Freizeit:

Fitness-/Aufenthaltsraum, Solarium, Sauna, Dampfsauna, Ruheraum, Massagen - mit Lift stufenlos erreichbar; Kneippanlage, Teich mit Naturschwimmbereich, Tennisplätze, Tischtennis, Bocciabahn, Rad- und Wanderwege direkt ab Hotel - teilweise für Handbiker geeignet; ausgedehntes Schigebiet, Langlaufloipe mit Flutlichtanlage direkt vor der Haustür, Eisstock- schießen, Eislaufen

#### Kinderangebot:

Spielplatz mit Riesenrutsche / Luftburg, Kinderspielecke

## **DETAILINFORMATION**

<b>Parkplatz:</b>	vorhanden - nicht gekennzeichnet
<b>Eingang:</b>	mittelschwere Rampe ohne Handlauf
<b>Behinderten-WC im Restaurantbereich:</b>	nicht vorhanden
<b>Lift:</b>	Tür 80 cm breit / Innenmaß 125 x 128 cm
<b>Zimmer:</b>	Zugang über Lift stufenlos; Tür 75 cm breit

# SALZBURG

---

<b>Bad:</b>	Tür 75 cm breit Durchgang zwischen Heizkörper und Waschtisch 80 cm Dusche befahrbar, 7 cm hohe Einstiegsstufe, Einstieg 95 cm breit, faltbare Duschwand, Haltegriffe, kein Klappduschstuhl, WC 45 cm hoch, Haltegriff
<b>Sep. WC:</b>	Tür 60 cm breit; WC 45 cm hoch, kein Haltegriff
<b>Assistance Dogs:</b>	auch im Restaurant erlaubt / Umgebung gut geeignet
<b>Blinde:</b>	keine Braille-Beschriftung - keine akustischen Angaben Zimmernummern nicht tastbar
<b>Geistigbehinderte:</b>	ja / in Gruppen auf Anfrage
<b>Assistenz:</b>	+

## Bad Hofgastein



### **GRAND PARK HOTEL 5\*-Hotel**

Kurgartenstraße 26  
A-5630 Bad Hofgastein  
Tel.: +43 6432 63 56-0  
Fax: +43 6432 84 54  
Email: office@grandparkhotel.at  
www.grandparkhotel.at

#### Lage:

das Hotel liegt in einer 10.000 qm großen Privatparkanlage am Rande der Fußgängerzone, 2 Gehminuten vom Ortszentrum Bad Hofgasteins, den Spazierwegen, der Achen-Promenade und den Bergbahnen entfernt, eingebettet in die prachtvolle Berg- und Naturlandschaft am Fuße des Nationalparks Hohe Tauern in 870 m Seehöhe; idealer Ausgangspunkt für Ausflüge und Freizeitaktivitäten; hervorragendes Wander- und Wintersportgebiet

#### Hotel:

ein Haus mit unverwechselbarer Note, mit modernst ausgestatteter Therapieabteilung; 89 Zimmer, Studios und Suiten bieten einen eleganten, stilvollen und doch legeren Rahmen; sie sind unterschiedlich groß und ausgestattet; alle Zimmer / Suiten mit Blick aufs Gasteinertal

#### Behinderte:

1 Zimmer ohne Verbindungstür

#### Ausstattung:

Zimmer mit Bad oder Dusche/WC; Studio mit Bad/WC und Duschkabine, Fön, Vergrößerungsspiegel, Minibar, Telefon, Kabel-TV, Radio, Zimmersafe, Sitz- oder Wohnecke, Balkon oder Terrasse; Bademantel und Badeschuhe am Zimmer

#### Infrastruktur:

Restaurant, Hausbar, Sonnenterrasse, Bibliothek, Salons; Schistall / Fahrradraum - über Stufen erreichbar; Kinderbetreuung auf Anfrage, Spielraum, hoteleigene Babyphonanlage

#### Service:

kostenloser Transfer vom Bahnhof Bad Hofgastein (3 km, kein Hubliifter/Rampe)

#### Thermal-Hallenbad:

über Lift stufenlos erreichbar, direkter Zugang zum hoteleigenen Park, Stufen mit Handlauf ins Wasser

#### Hinweis:

Behinderten-WC vorhanden

#### Sport/Freizeit:

Sauna, Dampfbad - über Stufen erreichbar; Therapiebereich, Radonbad / Vitaloase, Kosmetik, Massage - über Lift stufenlos erreichbar; Fitnessraum / Solarium - über Lift stufenlos erreichbar

# SALZBURG

---

## Umgebung:

ausgedehnte Rad- und Wanderwege - teilweise auch für Handbiker geeignet, Golfplatz in der Nähe, Bergsteigen, Radfahren, Mountainbiken, Schwimmen, Raften, Para-gliding, Walking u.v.m.; Gratis-Fahrrad-Verleih im Hotel

## Winter:

ca. 250 km präparierte Pisten, gespurte Langlaufloipen ab Hotel u.v.m.

## DETAILINFORMATION

<b>Parkplatz:</b>	vorhanden - nicht gekennzeichnet
<b>Tiefgarage:</b>	vorhanden - nicht gekennzeichnet, über Rampe zur Ausfahrt /kein Lift ins Hotel
<b>Eingang:</b>	leichte Rampe vorhanden / automatische Tür
<b>Behinderten-WC im Restaurantbereich:</b>	nicht vorhanden; Behinderten-WC beim Hallenbad
<b>Lift I:</b>	Tür 120 cm breit / Innenmaß 120 x 160 cm
<b>Lift II:</b>	Tür 80 cm breit / Innenmaß 103 x 140 cm
<b>Lift III:</b>	Tür 80 cm breit / Innenmaß 130 x 110 cm
<b>Zimmer:</b>	Zugang stufenlos über Lift Tür 90 cm breit
<b>Bad:</b>	Tür 81 cm breit Dusche befahrbar, Einstieg 7 cm hoch, Einstieg 90 cm breit, klappbarer Duschstuhl, Haltegriffe Badewannenrand 50 cm hoch, Haltegriffe WC 44 cm hoch, Haltegriffe
<b>Assistance Dogs:</b>	auch im Restaurant erlaubt / Umgebung gut geeignet
<b>Blinde:</b>	Lift: keine Braille-Beschriftung, Ziffern eingraviert - Gong bei jedem Stopp Zimmernummern aufgesetzt, tastbar - 190 cm hoch
<b>Geistigbehinderte:</b>	ja / in Gruppen auf Anfrage
<b>Körperbehinderte:</b>	ja / in Gruppen auf Anfrage
<b>Assistenz:</b>	+

## Bad Hofgastein



### **CARINTHIA 4\*-Hotel**

Familie Klammer  
Dr-Zimmermannstraße 2  
A-5630 Bad Hofgastein  
Tel.: +43 6432 83 74-0  
Fax: +43 6432 83 74-75  
Email: info@hotel-carinthia.com  
www.hotel-carinthia.com

#### Lage:

zentrale Lage direkt am Kurpark in 870 m Seehöhe, in unmittelbarer Nähe zur Schlossalmbahn; Eislaufplatz und hoteleigene Tennishalle, Langlaufloipen und Achen-Promenade direkt beim Hotel; idealer Ausgangspunkt für Ausflüge und Freizeitaktivitäten; hervorragendes Wander- und Wintersportgebiet

#### Hotel:

gemütliches Haus mit persönlicher Atmosphäre, gemütlich-stilvolle Zimmer

#### Behinderte:

8 Zimmer ohne Verbindungstür

#### Ausstattung:

Bad/WC, Fön, Minibar, Telefon, SAT-TV, Radio, Zimmersafe, Balkon

#### Infrastruktur:

Rezeption mit gemütlicher Sitzecke, Gast- und Speiseraum, Hausbar, Liegewiese

#### Hallenbad:

1 Stufe - keine Rampe, Stufen ins Wasser mit einseitigem Handlauf

#### Sport/Freizeit:

Sauna, Kräuterdampfbad, Solarium, Ruheraum - stufenlos über Lift erreichbar, Fitnessraum, Billard, Fahrradverleih; Therapieräume - stufenlos über Lift erreichbar, Thermalwassertrinkbrunnen

#### Hinweis:

Kuranwendungen werden direkt mit den deutschen Ersatzkassen abgerechnet!

#### Sommer:

ausgedehnte Rad- und Wanderwege - teilweise auch für Handbiker geeignet, Golfplatz, Squash-/Tennishalle; Angebote für Familien mit Kleinkindern; großes Ausflugsangebot, geführte Wanderungen, ferner Raften, Paragliding, Walking u.v.m.

#### Winter:

ca. 250 km präparierte Pisten, gespurte Langlaufloipen ab Hotel, Snowboarding u.v.m.

## **DETAILINFORMATION**

#### **Parkplatz:**

hinter dem Hotel vorhanden - nicht gekennzeichnet

#### **Eingang:**

stufenlos

# SALZBURG

---

<b>Behinderten-WC im Restaurantbereich:</b>	nicht vorhanden
<b>Lift:</b>	Tür 70 cm breit / Innenmaß 90 x 150 cm
<b>Zimmer:</b>	Zugang stufenlos über Lift; Tür 85 cm breit
<b>Bad:</b>	Tür 76 cm breit; Badewannenrand 56 cm hoch, Haltegriffe WC 40 cm hoch, kein Haltegriff
<b>Assistance Dogs:</b>	auch im Restaurant erlaubt / Umgebung gut geeignet
<b>Blinde:</b>	Lift: keine Braille-Beschriftung - keine akustischen Angaben Zimmernummern aufgesetzt - 173 cm hoch
<b>Geistigbehinderte:</b>	ja / in Gruppen auf Anfrage
<b>Körperbehinderte:</b>	ja / auch in Gruppen
<b>Assistenz:</b>	+



## Krimml



### **Nationalparkhotel KLOCKERHAUS Ferienwohnungen**

Familie Czerny  
Wasserfallstraße 10  
A-5743 Krimml  
Tel.: +43 6564 72 08  
Fax: +43 6564 72 08-46  
Email: info@klockerhaus.com  
www.klockerhaus.com

#### Lage:

sonnige, zentrale Lage mit Blick auf Europas höchste Wasserfälle; idealer Ausgangspunkt für Ausflüge und Freizeitaktivitäten; hervorragendes Wander- und Wintersportgebiet

#### Hotel:

familiär geführtes Haus mit gemütlicher Atmosphäre, die Zimmer sind traditionell und mit modernem Komfort eingerichtet

#### Behinderte:

3 Zimmer ohne Verbindungstür

#### Ausstattung:

Bad oder Dusche/WC, Telefon, SAT-TV, Radio, Balkon

#### Infrastruktur:

Gast- und Speiseräume, Hausbar, Kaminecke, Haussafe, Terrassenrestaurant, Gastgarten; Spielzimmer mit Sony-Playstation, Babyausstattung; Sauna, Ruheraum, Solarium, Fitnessraum, Tischtennis, Billard, Drehfußball

#### Sport/Freizeit:

über 60 km markierte Wanderwege, großes Ausflugsangebot - auch für Rollstuhlfahrer; viele Wintersportmöglichkeiten - auch für Rollstuhlfahrer geeignet

#### Krimml:

Freischwimmbad, Sandtennisplätze, Minigolfplatz, die WasserWunderWelt

## **DETAILINFORMATION**

**Parkplatz:** ausreichend vorhanden - nicht gekennzeichnet

**Eingang:** steile Rampe - teilw. Schiebehilfe erforderlich

#### **Behinderten-WC**

**im Restaurantbereich:** im UG vorhanden, mit Lift erreichbar

**Hinweis:** Behinderten-WC befindet sich im Herren-WC;  
Tür 76 cm breit

# SALZBURG

---

<b>Lift:</b>	Tür 80 cm breit / Innenmaß 109 x 138 cm
<b>Zimmer:</b>	Zugang stufenlos über Lift; Tür 80 cm breit
<b>Bad:</b>	Tür 80 cm breit Dusche befahrbar, Haltegriffe, kein klappbarer Duschstuhl WC 40 cm hoch, Haltegriff
<b>Assistance Dogs:</b>	auch im Restaurant erlaubt / Umgebung sehr gut geeignet
<b>Blinde:</b>	Lift: keine Braille-Beschriftung - keine akustischen Angaben Zimmernummern eingraviert - 166 cm hoch
<b>Geistigbehinderte:</b>	ja / in Gruppen auf Anfrage
<b>Körperbehinderte:</b>	ja / in Gruppen auf Anfrage
<b>Assistenz:</b>	+

## Leogang

### **LÖWENHOF 4\*-Hotel**

Familie Madreiter  
A-5771 Leogang 119  
Tel.: +43 6583 7428  
Fax: +43 6583 74 29-5  
Email: loewenhof@loewe.at  
www.loewe.at



### Lage:

nahe von Saalfelden, im Landschaftsschutzgebiet der Nördlichen Kalkalpen und der Bergwelt der Pinzgauer Grasberge; mautfreie Anreisemöglichkeit; das Hotel liegt im ruhigen Ortszentrum und ist idealer Ausgangspunkt für Ausflüge und viele Freizeitaktivitäten; in der näheren Umgebung Golf- und Tennisplätze  
Entfernung: Salzburg 69 km, München 172 km

### Hotel:

das gemütliche Hotel präsentiert sich in harmonischer Weise mit der Landschaft  
Zimmer (ca. 23 qm), Appartements (ca. 42 qm) und Suiten (ca. 33-35 qm) in stilvollem Ambiente und modernstem Komfort, Nichtraucherzimmer; alle Bereiche behindertenfreundlich

### Behinderte:

keine spez. Zimmer

### Ausstattung:

Doppelzimmer mit Dusche/WC, Appartements / Suiten mit Bad und getrenntem WC, Fön, Minibar, Telefon (teilw. mit Modemanschluss), Kabel-TV, Radio, Zimmersafe, Balkon

### Infrastruktur:

Rezeption, Restaurant / Stube, Hausbar, Sonnenterrasse, Grandewasser im ganzen Haus, Internetcafé, Fitnessraum, kostenlose Trekkingräder vom Hotel, Spielecke, Spielplatz, Finnische Sauna, Dampfbad, Ruheraum, Solarium, Massagen - stufenlos über Lift erreichbar

### Service:

kostenloser Shuttle zum Bahnhof Leogang oder Saalfelden (kein Hubliifter/Rampe)

### Hallenbad:

über Lift stufenlos erreichbar, Stufen ins Wasser mit Handlauf, zum Becken 3 Stufen - keine Rampe, Becken mit Rollstuhl seitlich zu befahren, 55 cm breiter Rand

### Schwimmbadeteich:

im Freien - Leiter ins Wasser, Liegewiese, Liegestühle

### Sport/Freizeit:

mehr als 600 km markierte Wanderwege, Radwegenetz von über 200 km - je nach Kondition auch für Handbiker geeignet; 10 Golfplätze innerhalb einer Autostunde erreichbar; Rafting, Flusswandern, Fischen, Sommerrodelbahn, Tandemparagliding, Gondelbahn u.v.m.; 100 km präparierte Langlaufloipen direkt ab Hotel, Skatingloipe ca. 105 m vom Hotel, beleuchtete Rodelbahn, Schikindergarten und Schischule nur 150 m entfernt, Eiskarting auf Natureisbahn, Eisstockschießen u.v.m.

# SALZBURG

---

## **Service:**

kostenloser Schibus in den Schicircus Leogang/Saalbach/Hinterglemm (ca. 3 km) -  
kein Hublifter/Rampe

## **DETAILINFORMATION**

<b>Parkplatz:</b>	ausreichend vorhanden - nicht gekennzeichnet
<b>Tiefgarage:</b>	26 Stellplätze - nicht gekennzeichnet, nicht rollstuhlgeeignet
<b>Eingang:</b>	stufenlos
<b>Behinderten-WC im Restaurantbereich:</b>	vorhanden, stufenlos über Lift erreichbar WC 40 cm hoch, kein Haltegriff
<b>Lift :</b>	Tür 80 cm breit / Innenmaß 105 x 130 cm
<b>Appartement:</b>	Zugang stufenlos über Lift Tür 80 cm breit
<b>Bad:</b>	Tür 70 cm breit Badewannenrand 55 cm hoch, Haltegriff
<b>Sep.WC:</b>	Tür 70 cm breit; WC 40 cm hoch, kein Haltegriff
<b>Assistance Dogs:</b>	auch im Restaurant erlaubt / Umgebung geeignet
<b>Blinde:</b>	Lift: keine Braille-Beschriftung, Ziffern eingraviert - keine akustischen Angaben
<b>Geistigbehinderte:</b>	ja / in Gruppen auf Anfrage
<b>Körperbehinderte:</b>	ja / in Gruppen auf Anfrage
<b>Assistenz:</b>	+

## Lofer

### **PECHTLGUT APARTMENTS 3\*-Ferienwohnungen**



Maria und Robert Stainer  
A-5090 Lofer 31  
Tel.: +43 6588 75 00-0  
Fax: +43 6588 75 00-27  
Email: stainer@pechtlgut.at  
www.pechtlgut.at

#### Lage:

in nächster Nähe zum Zentrum mit Einkaufsmöglichkeiten, umgeben von 3.000 qm großer Liegewiese; wintersichere Zufahrt; zentral gelegen für alle Ausflüge

#### Ferienwohnungen:

freundlich ausgestattete Wohnungen, davon 3 behindertenfreundlich - 2 Wohnungen im "Zuhäusl", 60-70 qm groß, mit Badewanne; 1 Wohnung im Landhaus, 40-50 qm groß, mit Badewanne

#### Ausstattung:

Balkon oder Terrasse, Sonnenliegen, Telefon, Kabel-TV, Heißwasserkocher, inkludiert: Bett-, Hand- und Tischwäsche;

#### Appartement 14:

Vorraum, Verbindungstür zu Appartement 15, Bad, sep. WC, nicht unterfahrbare Küche, Wohn-Essraum mit ausziehbarer Couch, Kachelofen, Schlafzimmer mit Doppelbett, Schlafzimmer mit Einzelbett und ausziehbarer Couch, Terrasse

#### Appartement 15:

Vorraum, Verbindungstür zu Appartement 14, Bad, sep. WC, Küchen-zeile nicht unterfahrbar, Wohn-Essraum mit ausziehbarer Couch, Schlafzimmer mit Doppelbett, Schlafzimmer mit Doppelbett und Hochbett, Terrasse

#### Appartement 17:

Vorraum, Bad, sep. WC, nicht unterfahrbare Küche, Schlafzimmer mit Doppelbett, Wohn-Essraum mit ausziehbarer Couch, Terrasse

#### Infrastruktur:

Haupt- und Landhaus: Waschmaschinen- und Trocknerbenützung gegen Gebühr, Schistall / Schiwachsraum, Fahrradeinstellmöglichkeit

#### Service:

ortsansässiges Alten-/Seniorenheim verleiht Hilfsgeräte wie z.B. Toilettenstühle; 2. Matratze wird bei Bedarf bereitgestellt

#### Kinderangebote:

Spielzimmer, Spielplatz, Kinderhochstuhl, Kinderbett auf Anfrage

#### Sport/Freizeit:

Solarium, Fitnessgeräte, Tischtennis, Tischfußball, Aufenthaltsraum; Haupt- und Landhaus: Kinderfußball, Schistall und Schiwachsraum; kilometerlange Rad- und Wanderwege direkt ab Ferienwohnung - auch für Handbiker geeignet

# SALZBURG

---

## Winter:

Kabinenbahn, Sessel- und Schlepplifte für Anfänger und Fortgeschrittene, gepflegte Langlaufloipen, Vielzahl von Wanderwege für Nicht-Schifahrer, Schischulen, Eislaufbahn, Wildfütterung und Schlittenfahrten

## DETAILINFORMATION

<b>Parkplatz:</b>	vorhanden - nicht gekennzeichnet
<b>Überdachter Parkplatz:</b>	gegen Gebühr vorhanden - nicht gekennzeichnet
<b>Zugang Appartements:</b>	ebenerdig, leichte Rampe - problemlos Tür 90 cm breit
<b>Appartement 14 - Bad:</b>	Tür 80 cm breit Badewannenrand 47 cm hoch, Haltegriff
<b>Sep. WC:</b>	Tür 80 cm breit, WC 40 cm hoch, kein Haltegriff
<b>Appartement 15 - Bad:</b>	Tür 78 cm breit Badewannenrand 47 cm hoch, Haltegriff
<b>Sep. WC:</b>	Tür 80 cm breit WC 38 cm hoch, Haltegriff vor dem WC
<b>Appartement 17 - Bad:</b>	Tür 80 cm breit Badewannenrand 47 cm hoch, Haltegriff
<b>Sep. WC:</b>	Tür 80 cm breit WC 40 cm hoch
<b>Assistance Dogs:</b>	erlaubt / Umgebung sehr gut geeignet
<b>Geistigbehinderte:</b>	ja / in Gruppen auf Anfrage
<b>Assistenz:</b>	-

## Mittersill



### **Hotel BRÄURUP 4\*-Hotel**

Familie Gassner  
Kirchgasse 9  
A-5730 Mittersill  
Tel.: +43 6562 62 16  
Fax: +43 6562 62 16-502  
Email: hotel@braurup.at  
www.braurup.at

#### Lage:

zentrale, ruhige Ortslage, verkehrsgünstig gelegen, inmitten der Bergwelt des Nationalparks Hohe Tauern mit seinen Krimmler Wasserfällen, dem Hintersee, dem Großglockner u.v.m.

#### Hotel:

unter Denkmalschutz stehendes Hotel aus dem 18. Jh., komfortabel und modern eingerichtet

#### Ausstattung:

Bad oder Dusche/WC, Haarfön, Telefon, Kabel-TV, Radio, Minibar, Sitzecke, Zimmersafe

#### Infrastruktur:

Bar, Original Pinzgauer Stube, Bier-Pub, geräumige Vorhäuser, Schistall, Fahrradgarage, Sauna und Dampfbad, Solarium, Seminarräume (rollstuhlgeeignet), Terrassenrestaurant, Biergarten

#### Sport/Freizeit:

Solarium, Sauna, Dampfbad und Ruheraum im 1. OG - mit Lift stufenlos erreichbar, 2 Saunaduschen mit ausreichend Platz für Plastikstuhl

#### Sommer:

kilometerlange Rad- und Wanderwege (Tauernradweg) direkt ab Hotel; hauseigener Bogen-Parcours mit lebensgroßen Zielen; eigene Alm / Jagd / Fischwasser - 130 km Fließwasser und 8 Seen; 18-Loch-Golfanlage Mittersill

#### Winter:

50 km Loipe, beleuchtete Hochmoorloipe, Pferdeschlittenfahrten, viele Schiangebote

## **DETAILINFORMATION**

#### **Parkplatz:**

vorhanden - nicht gekennzeichnet

#### **Eingang:**

von Gartenseite - 1 Stufe (5 cm hoch)  
von Parkplatzseite - 1 Stufe (20 cm hoch), danach stufenlos

# SALZBURG

---

<b>Behinderten-WC im Restaurantbereich:</b>	nicht vorhanden
<b>Lift:</b>	Tür 76 cm breit / Innenmaß 94 x 94 cm
<b>Zimmern:</b>	Zugang über Lift stufenlos; Tür 80 cm breit
<b>Bad:</b>	Tür 78 cm breit; Badewannenrand 50 cm hoch, Haltegriff fixe Duschwand - Einstieg 98 cm breit WC 40 cm hoch, kein Haltegriff
<b>Assistance Dogs:</b>	auch im Restaurant erlaubt / Umgebung gut geeignet
<b>Blinde:</b>	Lift: keine Braille-Beschriftung - keine akustischen Angaben
<b>Geistigbehinderte:</b>	ja / in Gruppen auf Anfrage
<b>Assistenz:</b>	+



## Neukirchen am Großvenediger



### **Hotel STEIGER KG 4\*-Hotel**

Familie Steiger  
Steigergasse 259  
A-5741 Neukirchen am Großvenediger  
Tel.: +43 6565 63 59-0  
Fax: +43 6565 63 59-55  
Email: info@steiger.co.at  
www.steiger.co.at

#### **Lage:**

in ruhiger, idyllischer Ortsrandlage, Zentrum- und Bahnhofsnähe, in ca. 1000 m Seehöhe, umgeben von viel Grün des Nationalparks Hohe Tauern; die Krimmler Wasserfälle sind die höchsten Europas; der Großvenediger/Gletscher (3.667 m) ist der Neukirchner Hausberg

#### **Hotel:**

neu umgebautes, familienfreundliches Hotel mit viel Komfort und familiärer Atmosphäre; 70 Betten / 8 Ferienwohnungen / 2 Ferienhäuser - alle sehr ansprechend ausgestattet

#### **Behinderte:**

2 Zimmer, 1 Studio - ohne Verbindungstür

#### **Ausstattung:**

Zimmer mit Dusche/WC, Fön, Telefon, Kabel-TV, Radio, Safe und Balkon; Studio mit Dusche und getrenntem WC, Wohnküche mit Sitzecke, ausgestattet mit Mikrowellenherd, Kühlschrank, Kaffeemaschine, Herd - Küchenblock nicht unterfahrbar; Fön, Telefon, Kabel-TV, Radio, Safe und Balkon; Bett-, Tischwäsche, Handtücher und Endreinigung inkludiert

#### **Infrastruktur:**

Restaurant, Wintergarten, Hausbar, Terrasse, Internet-Surfstation, Aufenthaltsraum, Fernsehraum, Haussafe, Tagungsräume; Tischtennis, Schi- und Trockenraum, Fahrradverleih; Spielplatz, Spielzimmer, Babywickelraum; großer Wellnessbereich - stufenlos erreichbar, rollstuhlgeeignet

#### **Service:**

Transfer zum Schilift und Bahnhof (kein Hublifter/Rampe);

#### **Schwimmbiotop:**

mit Liegewiese und Blick auf das Bergpanorama des Nationalparks

#### **Sport/Freizeit:**

Schi- und Urlaubsarena Wildkogel: Wildkogelbahn über Stufen erreichbar - Personal hilft, auf dem Wildkogel rollstuhlgeeignete Wege - teilw. Schiebehilfe erforderlich, Restaurant mit Terrasse und herrlichem Ausblick, Behinderten-WC; markierte Wanderwege, Radnetzweg - je nach Kondition auch für Handbiker geeignet; präparierte Langlaufloipen direkt ab Haus, Schilift in Hotelnähe u.v.m.

# SALZBURG

---

## DETAILINFORMATION

<b>Parkplatz:</b>	vorhanden - nicht gekennzeichnet
<b>Eingang:</b>	leichte Rampe ohne Handlauf / automatische Tür
<b>Behinderten-WC im Restaurantbereich:</b>	vorhanden; WC 44 cm hoch
<b>Lift:</b>	Tür 80 cm breit / Innenmaß 130 x 110 cm
<b>Zimmer / Studio:</b>	Zugang über Lift stufenlos; alle Türen 90 cm breit
<b>Zimmer - Bad:</b>	Dusche befahrbar, Einstieg 83 cm breit, klappbarer Duschstuhl, Haltegriffe WC 42 cm hoch, kein Haltegriff
<b>Studio - Bad:</b>	Dusche befahrbar, Einstieg 85 cm breit, klappbarer Duschstuhl, Haltegriffe
<b>Sep. WC:</b>	48 cm hoch, Haltegriff
<b>Assistance Dogs:</b>	auch im Restaurant erlaubt / Umgebung gut geeignet
<b>Blinde:</b>	Lift: keine Braille-Beschriftung, Ziffern eingraviert - keine akustischen Angaben
<b>Geistigbehinderte:</b>	ja / in Gruppen auf Anfrage
<b>Körperbehinderte:</b>	ja / in Gruppen auf Anfrage
<b>Assistenz:</b>	+

## Neukirchen am Großvenediger



### **BUASEN Hotel - Feriengut - Appartements**

Familie Proßegger  
Rossberg 122  
A-5741 Neukirchen am Großvenediger  
Tel.: +43 6565 62 65-0  
Fax: +43 6565 62 65-4  
Email: hotel-buasen@utanet.at  
www.bergwelthotels.at/buasen

#### **Lage:**

in ruhiger, idyllischer Lage oberhalb der Nationalparkgemeinde Neukirchen am Großvenediger in 1030 m Seehöhe, an einem sonnigen Südhang mit herrlichem Pano-ramablick auf die 3000er des Nationalparks Hohe Tauern; nur wenige Minuten vom Orts-zentrum entfernt; idealer Ausgangspunkt für Ausflüge; hervorragendes Wintersportgebiet

#### **Hotel:**

familiär geführtes Haus mit gemütlichem Flair; die Zimmer sind traditionell und in modernem Komfort eingerichtet

#### **Behinderte:**

Zimmer / Appartements teilweise rollstuhlfreundlich ausgestattet

#### **Ausstattung:**

mit Bad/Dusche/WC, Telefon, TV, Radio, teilweise Balkon

#### **Infrastruktur:**

Restaurant, Hausbar, Safe, Panorama-Sonnenterrasse, Sauna, Tischtennis, Billard, Dart, Kinderspielecke

#### **Hallenbad:**

1 Stufe - keine Rampe, Stufen ins Wasser mit Handlauf, Liegebetten

#### **Sport/Freizeit:**

Schi- und Urlaubsarena Wildkogel: Wildkogelbahn über Stufen erreichbar - Personal hilft, auf dem Wildkogel rollstuhlgeeignete Wege, Restaurant mit Behinderten-WC, markierte Wanderwege, Radnetzweg - je nach Kondition auch für Handbiker geeignet, präparierte Langlaufloipen direkt ab Haus, Schilift in Hotelnähe u.v.m.

## **DETAILINFORMATION**

- Parkplatz:** vorhanden - nicht gekennzeichnet.  
**Abstellplätze überdacht:** vorhanden - nicht gekennzeichnet / stufenlos mit Lift ins Hotel  
**Eingang ins Hotel:** stufenlos  
**Behinderten-WC im Restaurantbereich:** nicht vorhanden

# SALZBURG

---

<b>Lift:</b>	Tür 80 cm breit / Innenmaß 130 x 110 cm
<b>Zimmer:</b>	Zugang über Lift stufenlos; Tür 85 cm breit
<b>Bad:</b>	Tür 74 cm breit; Dusche befahrbar, Einsteig 7 cm hoch, Einstieg 85 cm breit; kein Haltegriff, kein klappbarer Duschstuhl WC 45 cm hoch, kein Haltegriff
<b>Assistance Dogs:</b>	auch im Restaurant erlaubt / Umgebung sehr gut geeignet
<b>Blinde:</b>	Lift: keine Braille-Beschriftung, Ziffern eingraviert - keine akustischen Angaben Zimmernummern nicht tastbar
<b>Geistigbehinderte:</b>	ja / in Gruppen auf Anfrage
<b>Körperbehinderte:</b>	ja / in Gruppen auf Anfrage
<b>Assistenz:</b>	+

## Piesendorf



### **GASTEGHOF 3\*- Ferienwohnungen auf dem Bio-Bauernhof**

Familie Sebastian Hollaus  
Schiliftstraße 42  
A-5721 Piesendorf  
Tel.: +43 6549 75 50  
Fax: +43 6549 75 50  
Email: [gasteghof@aon.at](mailto:gasteghof@aon.at)  
<http://members.aon.at/gasteghof.at>

#### Lage:

der 400 Jahre alte Bauernhof mit eigener Kapelle liegt im Ortsteil Walchen der Nationalparkgemeinde Piesendorf, ca. 1 km von der Bundesstrasse entfernt; die sonnige, ruhige Lage und die vielen Grünflächen rund ums Haus garantieren einen erholsamen Urlaub; der neu gestaltete Erlebnisberg Naglköpfl, der direkt neben dem Hof liegt, kann jedem etwas bieten

#### Bauernhof:

familiäre Atmosphäre, geeignet für Familien mit Kindern oder kleine Gruppen

#### Behinderte:

2 Appartements (50 qm für 2-5 Personen, 70 qm für 2-7 Personen); beide Appartements verfügen über einen eigenen Eingang, Park-, Grill- und Spielplatz

#### Wohnung besteht aus:

Bad/Dusche/WC, Abstellraum, Wohn-Esszimmer, Schlafzimmer, Kinderzimmer

#### Ausstattung:

rustikal, SAT-TV; Bett-, Tischwäsche, Handtücher vorhanden; Küche: nicht unterfahrbar - komplett mit Geschirrspüler, Kühlschrank, Kaffeemaschine

#### Infrastruktur:

stufenloser Zugang zum Stall mit Kühen und Kälber zum Streicheln; Bio-Produkte vom eigenen Bauernhof wie Eier, Speck, Käse, Brot; Tobe- und Spielmöglichkeiten; gratis: Gitterbett, Kinderwagen und Wickelauflage

#### Sport/Freizeit:

geführte Wanderungen, Wanderwege, Reitmöglichkeiten, Radwege - je nach Kondition auch für Handbiker geeignet

#### Kinder:

Wildpark Ferleiten mit großem Spielplatz, Hinkelsteinbad im Ort mit Funpark

#### Winter:

ideal für Schianfänger, Schischule, direkte Hausabfahrt zum Schilift; Langläufer können in der Nähe des Hofes in das weit verzweigte Loipennetz einsteigen

# SALZBURG

---

## DETAILINFORMATION

<b>Parkplatz:</b>	vorhanden - nicht gekennzeichnet / Busparkplatz
<b>Zugang in die Wohnungen:</b>	ebenerdig, stufenlos erreichbar; Türen 85 cm breit
<b>Wohnung I (70 qm):</b>	Wohnküche mit Eckbank, Küchenblock nicht unterfahrbar
<b>Schlafzimmer I:</b>	Tür 86 cm breit; 1 Doppelbett und 2 Etagenbetten
<b>Schlafzimmer II:</b>	Tür 86 cm breit; 1 Doppelbett und 1 Einzelbett
<b>Bad:</b>	Tür 87 cm breit Dusche nicht befahrbar, Duschtasse 21 cm hoch, Einstieg 57 cm breit, kein klappbarer Duschstuhl, keine Haltegriffe, gemauerte Sitzmöglichkeit; Eckbadewanne mit gemauertem Sitz 47 cm hoch, keine Haltegriffe
<b>Sep. WC:</b>	Tür 87 cm breit; WC 40 cm hoch, kein Haltegriff
<b>Wohnung II (50 qm):</b>	wie Wohnung I - jedoch Wohnküche mit Couchbett, Eckbank, Küchenblock nicht unterfahrbar
<b>Kinderzimmer:</b>	Tür 80 cm breit; Etagenbett
<b>Bad:</b>	Tür 87 cm breit Dusche nicht befahrbar, Duschtasse 21 cm hoch, Einstieg 57 cm breit, kein klappbarer Duschstuhl, keine Haltegriffe WC 40 cm hoch, kein Haltegriff
<b>Assistance Dogs:</b>	erlaubt / Umgebung sehr gut geeignet
<b>Blinde:</b>	keine Braille-Beschriftung
<b>Geistigbehinderte:</b>	ja / in Gruppen auf Anfrage
<b>Körperbehinderte:</b>	ja / in Gruppen auf Anfrage
<b>Assistenz:</b>	-

## Rauris



### **SONNHOF RINNERS Hotel**

Hotel BetriebsgesmbH  
Sonnblickweg 17  
A-5661 Rauris  
Tel.: +43 6544 62 49  
Fax: +43 6544 62 49-11  
Email: sonnhof@rauris.net  
www.rauris.net/sonnhof

#### Lage:

in ruhiger, sehr zentraler Lage im alten Goldgräberort Rauris; idealer Ausgangspunkt für Ausflüge und Freizeitaktivitäten; hervorragendes Wander- und Wintersportgebiet

#### Hotel:

gemütliches, kinderfreundliches Haus; die Zimmer sind gemütlich-komfortabel eingerichtet

#### Behinderte:

22 Zimmer mit Badewanne oder Dusche/WC

#### Hinweis:

1 Zimmer ist mit Hebelifter ausgestattet

#### Ausstattung:

mit Bad oder Dusche/WC, Telefon, TV, Radio, Balkon

#### Infrastruktur:

Gast- und Speiseräume, Hausbar, Haussafe, Terrassenrestaurant, großer Spielplatz, Sauna, Solarium, Umkleidekabinen, Billardraum - Zugang nur über Stufen, Squashhalle/Tischtennis im 2. UG - stufenlos mit Lift erreichbar, Umkleidekabine, WC

#### Hallenbad:

stufenlos erreichbar, Stufen mit zweiseitigem Handlauf ins Wasser

#### Sport/Freizeit:

ausgedehntes Rad- und Wanderwege - teilweise auch für Handbiker geeignet

#### Wintersportmöglichkeiten:

mit Hochalmbahnen in 2200 m Höhe, 40 km lange Langlaufloipe, Pferdeschlitten - alle Anlagen in wenigen Gehminuten erreichbar, Kinderschischule

## **DETAILINFORMATION**

**Parkplatz:** vorhanden - nicht gekennzeichnet

**Eingang:** stufenlos

#### **Behinderten-WC**

**im Restaurantbereich:** vorhanden; komplett mit Dusche

# SALZBURG

---

<b>Lift:</b>	Tür 80 cm breit / Innenmaß 105 x 130 cm
<b>Zimmer I - III:</b>	Zugang stufenlos über Lift
<b>Zimmer I:</b>	Tür 85 cm breit
<b>Bad:</b>	Tür 83 cm breit Badewannenrand 50 cm hoch, Haltegriff WC 40 cm hoch, Haltegriff
<b>Zimmer II + III:</b>	wie Zimmer I - jedoch:
<b>Bad:</b>	Tür 83 cm breit Duschtasse 25 cm hoch, Einstieg 89 cm breit, Duschvorhang klappbarer Duschstuhl, Haltegriff WC 40 cm hoch, Haltegriff
<b>Assistance Dogs:</b>	auch im Restaurant erlaubt / Umgebung sehr gut geeignet
<b>Blinde:</b>	Lift: keine Braille-Beschriftung - keine akustischen Angaben Zimmernummern auf Messingtafeln aufgesetzt - 174 cm hoch
<b>Geistigbehinderte:</b>	ja / in Gruppen auf Anfrage
<b>Körperbehinderte:</b>	ja / auch in Gruppen
<b>Assistenz:</b>	+



## Rauris-Hundsdorf



### **Haus SEIDL 4\*-Ferienwohnung**

Familie Seidl

Gstatterweg 1

A-5661 Rauris-Hundsdorf

Tel./Fax: +43 / 6544/ 66 13

[www.salzburgerland.com/privatzimmer/pinzgau\\_h.shtml](http://www.salzburgerland.com/privatzimmer/pinzgau_h.shtml)

#### Lage:

zentrale Ortslage, im Herzen des Nationalparks Hohe Tauern; verkehrstechnisch günstig für Ausflüge nach Salzburg, ins Salzkammergut, zum Großglockner, zu den Krimmler Wasserfällen, nach Kaprun sowie ins Gasteinertal

#### Ferienwohnung:

freundlich ausgestattete Wohnung (4-6 Pers.) mit Vorraum, Abstellraum, nicht unterfahrbarer Küchenblock, komplett ausgestattet, Geschirrspüler, Kaffeemaschine, Waschmaschine, Wohn-Essraum mit ausziehbarer Couch, 2 Schlafzimmer mit Doppelbett, davon ein Zimmer nicht rollstuhlgeeignet

#### Ausstattung:

Dusche, sep. WC, Balkon oder Terrasse, Sonnenliegen, Telefon, Kabel-TV; inkludiert sind Bett-, Hand- und Tischwäsche

#### Infrastruktur:

Terrasse, Liegewiese

#### Kinderangebote:

Spielplatz, Liegewiese und Rasen zum Toben; Kinderbett / Babysitting auf Anfrage; im Ort: Kinder- und Familienprogramme

#### Sport/Freizeit:

im Nahbereich kilometerlange Rad- und Wanderwege - teilweise auch für Handbiker geeignet, Angeln, Kegeln, Luftgewehr-Schießstand, Minigolf, Rafting und Canyoning, Reiten auf Islandpferden, Squash-Halle, Tennis in Hallen / Freiplätze, Tisch-tennis, Golf, Freischwimmbad mit 51 Meter langer Wasserrutsche

#### Winter:

Gondelbahn, Lifte für Anfänger und Fortgeschrittene, gepflegte Langlaufloipen, eine Vielzahl von Wanderwege für Nicht-Schifahrer, Schischulen u.v.m.

## **DETAILINFORMATION**

#### **Parkplatz:**

vorhanden - nicht gekennzeichnet

#### **Garage:**

vorhanden - auf Anfrage

#### **Eingang ins Haus:**

ebenerdig, Rampe über Stufe (11 cm hoch)  
Tür 80 cm breit

#### **Zugang zur Wohnung:**

stufenlos; Tür 90 cm breit

# SALZBURG

---

<b>Bad:</b>	Tür 75 cm breit Duschtasse 20 cm hoch, Einstieg 64 cm breit klappbarer Duschstuhl, Haltegriff
<b>Sep. WC:</b>	Tür 75 cm breit; WC 42 cm hoch, Haltegriffe Durchgang zwischen Tür und Waschtisch 60 cm
<b>Assistance Dogs:</b>	werden erlaubt / Umgebung gut geeignet
<b>Blinde:</b>	keine Ausstattungen
<b>Geistigbehinderte:</b>	ja / in Gruppen auf Anfrage
<b>Assistenz:</b>	-

## Saalfelden

### **AUSTRIA CLASSIC HOTEL HINDENBURG 4\*-Hotel**



Bahnhofstraße 6  
A-5760 Saalfelden  
Tel.: +43 6582 793  
Fax: +43 6582 793-78  
Email: hindenburg@aon.at  
www.hotel-hindenburg.at

#### Lage:

Saalfelden liegt eingebettet zwischen dem großartigen Landschaftsschutzgebiet der Nördlichen Kalkalpen und der herrlichen Bergwelt der Pinzgauer Grasberge; das Hotel befindet sich im Ortszentrum und ist idealer Ausgangspunkt für Ausflüge und viele Freizeitaktivitäten; mautfreie Anreisemöglichkeit

Entfernungen: Salzburg 75 km, Kaprun 25 km, Zell am See 15 km

#### Hotel:

das unter Denkmalschutz stehende Hotel wurde 1992/93 um- und ausgebaut und präsentiert sich heute mit dem Charme eines traditionsreichen und stilvollen Hauses; die Zimmer und zweigeschossigen Maisonetten für ca. 90 Gäste sind mit modernstem Komfort ausgestattet

#### Behinderte:

2 Zimmer (eines mit Badewanne, eines mit befahrbarer Dusche) - ohne Verbindungstür

#### Ausstattung:

Bad/WC oder Dusche/WC, Fön, Minibar, Telefon mit ISDN-Anschluss, Kabel-TV, Radio, Zimmersafe

#### Infrastruktur:

Rezeption, Restaurant / Stube, Hausbar, Terrassenrestaurant, Seminarräume, Weinkeller

#### Sport/Freizeit:

Sauna, Dampfbad, Ruhebänk - alles stufenlos über Lift erreichbar; gut markierte Wanderwege, die Radwege sind je nach Kondition auch für Handbiker geeignet; 3 Alpen-Golfplätze im Umkreis von 20 km; Rafting, Flusswandern, Fischen; Moorbadesee in nur wenigen Gehminuten erreichbar, Sommerrodelbahn, Tandemparagliding, Gondelbahn, 60 km präparierte Langlaufloipen, Rodelbahnen, Eisstockschießen auf hoteleigener Bahn u.v.m.

#### Service:

Gratis-Hotelbus ins Schigebiet Leogang/Saalbach - kein Hublifter/Rampe

# SALZBURG

---

## DETAILINFORMATION

<b>Parkplatz:</b>	ausreichend vorhanden - nicht gekennzeichnet
<b>Eingang:</b>	3 cm hohe Stufe - seitlichen Eingang benutzen
<b>Behinderten-WC im Restaurantbereich:</b>	vorhanden, stufenlos über Lift erreichbar Tür 70 cm breit; WC-Tür 120 cm hoch, WC 41 cm hoch
<b>Lift:</b>	Tür 80 cm breit / Innenmaß 106 x 137 cm
<b>Zimmer I / II:</b>	Zugang stufenlos über Lift Tür 80 cm breit
<b>Zimmer I - Bad:</b>	Tür 79 cm breit Badewannenrand 48 cm hoch, Haltegriffe WC 46 cm hoch, Haltegriffe
<b>Zimmer II - Bad:</b>	Tür 80 cm breit Dusche befahrbar, Innenraum 87 x 100 cm groß, Haltegriffe kein klappbarer Duschstuhl WC 46 cm hoch, Haltegriff
<b>Assistance Dogs:</b>	auch im Restaurant erlaubt / Umgebung geeignet
<b>Blinde:</b>	Lift: keine Braille-Beschriftung, Ziffern aufgesetzt - keine akustischen Angaben Zimmernummern eingraviert - 118 cm hoch
<b>Geistigbehinderte:</b>	ja / in Gruppen auf Anfrage
<b>Körperbehinderte:</b>	ja / in Gruppen auf Anfrage
<b>Assistenz:</b>	+

## Seeham



### **Pension ENTENWIRT 3\*-Hotel**

Familie Wallner  
A-5164 Seeham 61  
Tel.: +43 6217 71 10  
Fax: +43 6217 7110-33  
Email: entenwirt@sbg.at  
www.sbg.at/entenwirt

#### Lage:

vor den Toren der Stadt Salzburg, umgeben von grünen Wiesen, ruhig und doch zentral gelegen; im Nahbereich: Naturschutzgebiet, Strandbad, Parkanlage, Fitness-Strecke, Surfschule, Tennisplatz, Segelhafen, Angelplatz, Bootsverleih und Stockschießhalle

#### Hotel:

30 Komfortzimmer - davon 2 behindertenfreundlich

#### Zimmerausstattung:

Bad oder Dusche/WC, Radio, TV, Telefon, Safe, teilweise Balkon

#### Infrastruktur:

Gaststube mit regionaler Spezialitätenküche, Bar, Kaminüberl, Leseraum, Fernsehraum, Safe, Terrasse, große Parkanlage

#### Sport/Freizeit:

exklusive Landsauna mit Solarium, Massageraum, Dampfbad, Fahrradverleih, kilometerlange Rad- und Wanderwege um die Trumer Seen direkt ab Hotel - auch für Handbiker geeignet, Pferdekutschenfahrten, Bootsfahrten auf den Trumer Seen

#### Kinderangebot:

weitläufige Spiel- und Tobe-Möglichkeiten

#### Swimmingpool:

beheizt - für Rollstuhlfahrer ungeeignet, Zugang über hügelige Rasenfläche, Einstieg ins Wasser nur über Leiter

## **DETAILINFORMATION**

**Parkplatz:** vorhanden - nicht gekennzeichnet

**Eingang:** stufenlos über seitlichen Eingang

#### **Behinderten-WC**

**im Restaurantbereich:** im UG vorhanden, mit Lift stufenlos erreichbar; keine Haltegriffe

**Lift:** Tür 80 cm breit / Innenmaß 120 x 110 cm

# SALZBURG

---

<b>Zimmer:</b>	Zugang über Lift stufenlos Tür 80 cm breit
<b>Bad:</b>	Schiebetür 80 cm breit Dusche befahrbar, kein Haltegriff, kein Klappduschstuhl WC 40 cm hoch, kein Haltegriff
<b>Assistance Dogs:</b>	auch im Restaurant erlaubt / Umgebung gut geeignet
<b>Blinde:</b>	Lift: keine Braille-Beschriftung - keine akustischen Angaben Zimmernummern nicht tastbar
<b>Geistigbehinderte:</b>	ja / in Gruppen auf Anfrage
<b>Assistenz:</b>	+

## St. Martin bei Lofer



### **GASTHOF - BAD HOCHMOOS 3+\*-Hotel**

Familie Schlechter  
Hochmoos 3  
A-5092 St. Martin bei Lofer  
Tel.: +43 6588 82 26-0  
Fax: +43 6588 82 26-23  
Email: hochmoos@aon.at  
www.hochmoos.at

#### **Lage:**

in einem weiten Talkessel, umrahmt von den Loferer und Reither Steinbergen, mitten im Wander-, Rad- und Langlaufzentrum, jedoch ideal für alle Ausflüge, wintersichere Zufahrt, 300 m abseits der Hauptstraße und dem Zentrum mit Bummel- und Einkaufsmöglichkeiten, ca. 1,5 km nach Lofer (Richtung Zell am See)

#### **Hotel:**

komfortabel ausgestattete Zimmer / Apartments im alpenländischen Stil - davon 2 behindertenfreundlich

#### **Zimmerausstattung:**

Dusche/WC oder Bad/WC, Fön, Telefon, Kabel-TV, Safe, teilweise Balkon

#### **Infrastruktur:**

Restaurant, Bar, Terrassencafé, Sonnenterrasse, Gästebibliothek, Liegewiese

#### **Sport/Freizeit:**

Fitnessraum, Sauna, Solarium, Dampfbad, Ruheraum - alles stufenlos erreichbar, Kegelbahn, 2 Sandtennisplätze, kilometerlange Rad- und Wanderwege direkt ab Hotel - teilweise auch für Handbiker geeignet

#### **Sommer:**

Heilbad mit Moorkur und Massagen

#### **Winter:**

Schiangebote, gepflegte Loipen

#### **Hallenschwimmbad:**

Einstieg ins Wasser über Stufen mit Handlauf

#### **Kinderangebot:**

Spielplatz

## **DETAILINFORMATION**

**Parkplatz:** vorhanden - nicht gekennzeichnet  
**Eingang:** stufenlos

#### **Behinderten-WC**

**im Restaurantbereich:** im UG vorhanden, mit Lift stufenlos erreichbar  
Tür 70 cm breit; WC 44 cm hoch

# SALZBURG

---

**Lift:** Tür 80 cm breit / Innenmaß 107 x 137 cm

**Zimmer:** Zugang über Lift stufenlos; Tür 80 cm breit

**Bad:** Tür 80 cm breit; Badewannenrand 50 cm hoch,  
Haltegriffe  
fixe Duschwand - Einstieg 100 cm breit  
WC 43 cm hoch, kein Haltegriff

**Assistance Dogs:** auch im Restaurant erlaubt / Umgebung sehr  
gut geeignet

**Blinde:** Lift: keine Braille-Beschriftung, aufgesetzte Ziffern -  
keine akustischen Angaben  
Zimmernummern flach aufgeklebt - 170 cm hoch

**Geistigbehinderte:** ja / in Gruppen auf Anfrage

**Assistenz:** +



## Wals

### **GRÜNAUER-HOF Gasthof - \*\*\*\*-Hotel**



Familie Eisl  
Grünauerstraße 90  
A-5071 Wals bei Salzburg  
Tel.: +43 662 85 04 64  
Fax: +43 662 85 04 64-8  
Email: info@gruenauerhof.at  
www.gruenauerhof.at

#### Lage:

nur ca. 15 Min. vom Zentrum von Salzburg entfernt, mit Blick auf den Untersberg, hervorragend geeignet als Ausgangspunkt für Ausflüge ins nahe Salzkammergut und das Flachgauer Seengebiet; im Winter in ca. 45 Autominuten in die Schigebiete des Salzburger Landes

#### Hotel:

repräsentatives, familienfreundliches Haus unter familiärer Leitung, im Salzburger Stil; die Zimmer sind großzügig, komfortabel und sehr gemütlich ausgestattet

#### Behinderte:

3 extra große Zimmer im Neubau - geeignet für Rollstuhlfahrer

#### Hinweis:

es gibt Zimmer mit Badewanne - diese sind jedoch nicht so geräumig

#### Ausstattung:

Bad oder Dusche/WC, Telefon, Kabel-TV, Minibar, Zimmersafe, Balkon

#### Infrastruktur:

Restaurant / Stube, Café, Hausbar, Terrassencafé, schattiger Gastgarten, Seminarräume, Besprechungsecken; geräumiges Spielzimmer mit Video, großer Spielplatz, Streichelzoo;

#### Wellnessbereich:

Sauna, Dampfbad, Ruheraum, Aromarium, Infrarotsauna, Solarium und Fitnessraum; alles im Haupthaus und mit Lift des Haupthauses (Maße beachten!) erreichbar; unterirdischer Durchgang vom Haupthaus in den Neubau für Rollstuhlfahrer nicht geeignet

#### Sport/Freizeit:

rollstuhlgeeignete Wanderwege beim Hotel - teilweise auch für Handbiker geeignet

## **DETAILINFORMATION**

**Parkplatz:** vorhanden - nicht gekennzeichnet / Busparkplatz

#### **Überdachte**

**Abstellplätze:** vorhanden - nicht gekennzeichnet

#### **Tiefgarage:**

vorhanden - nicht gekennzeichnet / stufenlos über Lift ins Hotel

# SALZBURG

---

<b>Eingang - Haupthaus:</b>	3 Stufen, seitlich steile Rampe mit zweiseitigem Handlauf - Personal hilft
<b>Eingang - Neubau:</b>	2 Stufen, seitlich mittelschwere Rampe, kein Handlauf - Personal hilft
<b>Behinderten-WC im Restaurantbereich:</b>	stufenlos erreichbar
<b>Lift im Haupthaus:</b>	Tür 80 cm breit / Innenmaß 80 x 108 cm
<b>Lift im Neubau:</b>	Tür 80 cm breit / Innenmaß 110 x 140 cm
<b>Zimmer:</b>	Zugang stufenlos über Lift
<b>Zimmer - Neubau:</b>	Tür mind. 90 cm; Bett höhenverstellbar
<b>Bad:</b>	Tür 80 cm breit Duschtasse halbrund mit weit zu öffnenden Türen, Sockel 15 cm hoch, kein Haltegriff WC 40 cm hoch, kein Haltegriff
<b>Assistance Dogs:</b>	auch im Restaurant erlaubt / Umgebung sehr gut geeignet
<b>Blinde:</b>	Lift: keine Braille-Beschriftung, Ziffern nicht tastbar - keine akustischen Angaben Zimmernummern nicht tastbar
<b>Geistigbehinderte:</b>	ja / in Gruppen auf Anfrage
<b>Körperbehinderte:</b>	ja / in Gruppen auf Anfrage
<b>Assistenz:</b>	+

---

# TIROL

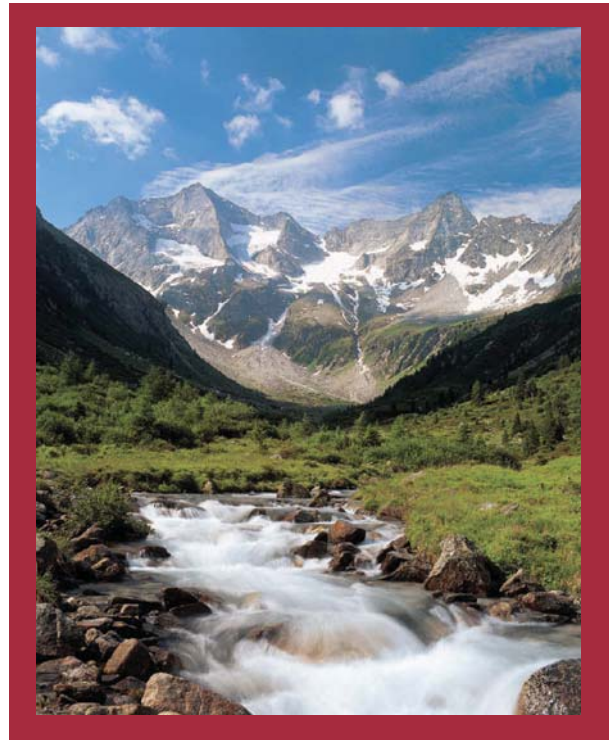



## Achenkirch



### **Hotel ACHENTALERHOF 4\*-Hotel**

A-6215 Achenkirch 115

Tel.: +43 5246 53 03

Fax: +43 5246 53 03-77

Email: info@achentalerhof.at

www.achentalerhof.at

#### Lage:

kinder- und familienfreundliches Hotel in zentraler Ortslage; der Achensee liegt vor der Haustür (800 m) - auf asphaltiertem Weg erreichbar; viele Sport- und Freizeitangebote

#### Service:

Transfer vom Bahnhof Jenbach (ICE-Station) - rollstuhl-/blindengerecht ausgestattet, Abholung mit Minibus (kein Hublift/Rampe)

#### Hotel:

Zimmer in verschiedenen Kategorien und gehobenen Ausstattungen, alle mit Balkon  
Ausstattung: Bad oder Dusche, teilw. separates WC, Fön, Telefon, SAT-TV, Radio, teilw. Sitzecke

#### Behinderte:

1 Studio (ca. 30 qm): Wohnecke (ca. 12 qm) und Dachterrasse (ca. 12 qm), ausgestattet mit Bad (7 qm) und getrenntem WC, Haarfön, Radio, SAT-TV, Telefon, Zimmersafe, ohne Verbindungstür

#### Infrastruktur:

Rezeption, Restaurant, Terrasse, Liegewiese

#### Sport/Freizeit:

das Achensee-Rundfahrtschiff "MS Tirol" ist rollstuhlgeeignet; kilometerlange Rad- und Wanderwege direkt ab dem Hotel - je nach Kondition auch für Handbiker geeignet

#### Winter:

Schiangebote in allen Variationen, bestens präparierte Langlaufloipen, Schikurse für behinderte Gäste im Haus

#### Swimmingpool:

nicht rollstuhlgeeignet

## **DETAILNFORMATION**

#### **Parkplatz:**

vorhanden - nicht gekennzeichnet / Busparkplatz in unmittelbarer Nähe

#### **Eingang ins Hotel:**

1 Stufe (6 cm hoch) - keine Rampe

#### **Behinderten-WC**

**im Restaurantbereich:** nicht vorhanden

# TIROL

---

<b>Lift:</b>	Tür 80 cm breit / Innenmaß 108 x 135 cm
<b>Zimmer:</b>	Zugang über Lift stufenlos; Tür 80 cm breit
<b>Bad:</b>	Tür 80 cm breit Dusche befahrbar, Haltegriff WC 40 cm hoch, Hygieneschüssel
<b>Assistance Dogs:</b>	auch im Restaurant / Umgebung gut geeignet
<b>Blinde:</b>	Lift: keine Braille-Beschriftung - keine akustischen Angaben
<b>Geistigbehinderte:</b>	ja / in Gruppen auf Anfrage
<b>Körperbehinderte:</b>	ja / in Gruppen auf Anfrage
<b>Assistenz:</b>	+

## Alpbach



### **WILDBACHHOF 4\*-Ferienwohnungen**

Claudia und Markus MOSER

Inneralpbach 685

A-6236 Alpbach

Tel.: +43 5336 202 07

Fax: +43 5336 202 08

Email: wildbachhof@aol.com

www.wildbachhof.com

#### Lage:

der Wildbachhof befindet sich auf 1000 m Seehöhe in Alpbach, am Rande der Kitzbüheler Alpen, unmittelbar an das Zillertal anschließend, in ruhiger Waldrandlage; auf der Autobahn A12 ist Alpbach aus allen Richtungen leicht erreichbar, ohne Vignette auch über die Bundesstraße 171, ab Kufstein-Süd über Wörgl erreichbar

#### Ferienwohnungen:

3 der 4 rollstuhlgeeigneten, sehr gepflegten, mit viel Holz ausgestatteten Wohnungen sind über rollstuhlgeeigneten Lift erreichbar, die Ferienwohnung Nr. 4 seitlich über Gartenweg (Steigung 6 %) erreichbar, alle Räume / Terrassen sind stufenlos erreichbar

#### FW 1: 75 qm (6 - max. 8 Pers.):

Vorraum, Dusche/Bad/WC, 3 Schlafzimmer, große Wohnküche, Terrasse

#### FW 2: 62 qm (4 - max. 6 Pers.):

Vorraum, Dusche/Bad/WC, 2 Schlafzimmer, große Wohnküche, Terrasse

#### FW 3: 65 qm (4 - max. 6 Pers.):

Vorraum, Dusche/Bad/WC, 2 Schlafzimmer, große Wohnküche, Terrasse

#### FW 4: 124 qm - Luxusappartement (6 - max. 8 Pers.):

Vorraum, Dusche/Bad/WC, 3 Schlafzimmer, Küche mit Geschirrspüler, Stube mit Kachelofen, große Terrasse, umlaufender Balkon

#### Ausstattung:

holzgetäfelte Räume im alpenländischen Stil, unterfahrbare Küchen komplett mit Geschirr, teilweise mit Geschirrspüler, Farb-TV, Telefon und Bettwäsche in allen Wohnungen, keine Handtücher und Tischwäsche

#### Hinweis:

Pflegebett kann auf Bestellung ausgeliehen werden

#### Infrastruktur:

möblierte Sonnenterrassen mit Grillmöglichkeit; Arzt und Apotheke (im Gemeindeamt) sind barrierefrei erreichbar

#### Service:

täglich Bäckerservice

#### Kinderangebote:

Spielplatz; Kinderbett, -hochstuhl und -wagen auf Anfrage

## **Sport:**

kilometerlange Rad- und Wanderwege direkt ab der Ferienwohnung, Handbiker-Routen auf leicht ansteigenden, geteerten Wegen in den Luegergraben, Greitergraben oder Obere Zeilen Weg mit herrlichem Ausblick und Jausenstation; rollstuhlgeeignete Ausflugsziele in der Nähe vorhanden, empfehlenswert: eine Gondelfahrt auf das benachbarte Wiedersberger Horn, die Swarovski-Kristallwelten in Wattens (40 km) und die Altstadt von Innsbruck in 45 km Entfernung, von hier viele rollstuhlgeeignete Ausflugsziele mit Besichtigungsmöglichkeiten z.B. Fahrt mit der Hungerburgbahn auf die Nordkette (rollstuhlgeeignet - nicht für E-Rollis), Schloss Amras (10 Min. vom Zentrum Innsbruck entfernt) ist ebenfalls rollstuhlgeeignet

## **Winter:**

Schigebiete für alle Ansprüche mit modernen Liftanlagen sowie gepflegte Langlaufloipen in unmittelbarer Nähe

## **Service:**

Schibus-Haltestelle vor der Haustür

## **DETAILINFORMATION**

**Parkplatz:** vorhanden - nicht gekennzeichnet

**Eingang ins Haus:** stufenlos; Tür 90 cm breit

**Zugang zu  
Appartements:** stufenlos; Tür 90 cm breit

**Ferienwohnungen  
1, 2, und 3:** Zugang über Lift stufenlos  
**Ferienwohnung 4:** Zugang seitlich über Weg (Steigung 6 %)

**Bad:** Tür 90 cm breit  
Dusche befahrbar  
WC mit Halte- und Stützgriff

**Assistance Dogs:** erlaubt / Umgebung sehr gut geeignet

**Blinde:** keine Braille-Beschriftung - keine akustischen Angaben

**Geistigbehinderte:** ja / auch in Gruppen

**Assistenz:** -



## Fiss



### **HOTEL ASTER´S 3\*-Hotel - Garni**

Familie Josef und Karl Josef  
 Gatterackerweg 4  
 A-6533 Fiss  
 Tel.: +43 5476 68 36  
 Fax: +43 5476 68 36-44  
 Email: [asters@tirol.com](mailto:asters@tirol.com)  
[www.tirol.com/asters](http://www.tirol.com/asters)

### Lage:

das Hotel liegt am sonnigen, unverbauten Südhang von Fiss, die Umgebung ist hügelig; Sonne, Tradition und Brauchtum, freundliche Menschen, herrliche Bergluft und die schönsten Gipfel erwarten den Gast; auf alten Römerpfaden kann man wildromantische Wälder durchstreifen oder an einem der naturbelassenen Seen baden

### Hotel:

komplett rollstuhlgerecht ausgestattet, alle Einrichtungen sind stufenlos - teilweise mit Lift - erreichbar, 4 Apartments sind großzügig, komfortabel und geschmackvoll eingerichtet und besonders für Rollstuhlfahrer (auch im E-Rolli) geeignet

### Ausstattung:

Geschirrspüler, Herd, Kühlschrank, Geschirr, Kabel-TV, Telefon, Bad, sep. WC, Balkon

### Appartement I:

Vorraum, zwei getrennte Schlafzimmer, Wohn-Schlafzimmer mit Küche

### Appartement II:

Vorraum, Wohn-/Schlafraum, Küche ohne Geschirrspülmaschine, Bad/WC, kein Balkon

### Komfortzimmer:

Bad, Dusche, WC, TV, Telefon, Safe und Südbalkon

### Service:

Badelifter und 2. Matratze kann zur Verfügung gestellt werden

### Infrastruktur:

Restaurant mit Bar, Terrassenrestaurant, Tanzcafé

### Sport/Freizeit:

Sauna, Solarium, Ruheraum - mit Lift stufenlos erreichbar

### Sommer:

kilometerlange Rad- und Wanderwege direkt ab Hotel, eigene Minigolfanlage, gute Ausgangsposition für ausgedehnte Mountainbike- und Wandertouren - für Handbiker unterschiedliche Schwierigkeitsgrade

### Winter:

Schispaß ohne Ende, Langlauf-Loipe direkt vor der Haustür

### Kinderangebote:

Kinderspielplatz, Kinderbetten auf Wunsch vorhanden

## DETAILINFORMATION

<b>Parkplatz:</b>	vorhanden - nicht gekennzeichnet
<b>Eingang:</b>	stufenlos ins Hotel
<b>Behinderten-WC im Restaurantbereich:</b>	nicht vorhanden
<b>Lift:</b>	Tür 80 cm breit / Innenmaß 108 x 132 cm
<b>Zimmer:</b>	Zugang über Lift stufenlos; Tür 80 cm breit
<b>Bad:</b>	Tür 80 cm breit; Badewannenrand 52 cm hoch, Haltegriff WC 50 cm hoch, Haltegriff
<b>Appartement I: Bad:</b>	Zugang über Lift stufenlos; Tür 80 cm breit Tür 80 cm breit Badewannenrand 52 cm hoch, Haltegriff WC 50 cm hoch, Haltegriff
<b>Sep. WC:</b>	Tür 80 cm breit, WC 50 cm hoch, Haltegriff
<b>Appartement II: Bad:</b>	Zugang über Lift stufenlos Tür 80 cm breit Tür 80 cm breit WC 50 cm hoch, kein Haltegriff
<b>Assistance Dogs:</b>	auch im Restaurant erlaubt / Umgebung gut geeignet
<b>Blinde:</b>	Lift: keine Braille-Beschriftung, eingravierte Ziffern - keine akustischen Angaben
<b>Geistigbehinderte:</b>	ja / in Gruppen auf Anfrage
<b>Assistenz:</b>	+

## Galtür



### **APART ZIMALIS 4\*-Ferienappartements**

Familie Mattle  
 Maas 87 b  
 A-6563 Galtür  
 Tel.: +43 5443 8420  
 Fax: +43 5443 8420-10  
 Email: daniela.mattle@galtuer.at  
 www.galtuer.biz

#### Lage:

das Haus liegt in ruhiger Lage am Ortsrand von Galtür (1.600 bis 3.400 m Seehöhe), in unmittelbarer Nähe des Silvrettapasses; die Umgebung ist hügelig; von hier aus können viele Ausflüge unternommen werden; sehr gute Verkehrsanbindung

#### Ferienwohnungen:

6 gepflegte Appartements, komfortabel ausgestattet, unterschiedlich groß; rollstuhlgeignete Appartements sind mit dem Lift erreichbar, mit möbliertem Balkon

#### Ausstattung:

Kaffeemaschine, teilweise Geschirrspüler, Heißwasserkocher, Eierkocher, Radio, Kabel-TV, Telefon, Zimmersafe, Fön, Bett-, Hand- und Tischwäsche, Geschirr

#### Appartement 2 (für 5 Personen / 55 qm):

Vorraum, Schlafzimmer mit Doppelbett, Wohn-/Schlafraum mit Doppel- und Einzelbett, Küche (nicht unterfahrbar) mit Essecke, befahrbare Dusche/WC, Balkon

#### Appartement 6 (für 3-4 Personen / 36 qm):

Vorraum, Schlafzimmer mit Doppelbett, Wohn-/Schlafraum mit Küche (nicht unterfahrbar) mit Essecke, befahrbare Dusche/WC, Balkon

#### Infrastruktur:

Wochen- und Tageszeitung, Bücher, täglich Bäckerservice

#### Service:

täglich Gratis-Schibus

#### Kinderangebote:

Spielecke, Kinderbett, Hochstuhl, Kinderspielplatz

#### Sport/Freizeit:

Sauna im Haus; direkt ab Ferienwohnung kilometerlange Rad- und Wanderwege - teilweise auch für Handbiker geeignet; idealer Ausgangspunkt für Hüttenwanderungen und Klettertouren, Bergsteigerschule, Flugschule für Hängegleiter und Paraschirm; Sportzentrum mit Hallenbad, Tennishallen und -plätze, Squash, Kegelbahnen

#### Winter:

3 Minuten zum Schibus, gepflegte Langlaufloipen direkt beim Haus, Ski- und Langlaufschule, Schikindergarten, 63 Liftanlagen (Silvrettapass), 185 km Abfahrtspiste, Pulver- und Tiefschneefahrten, Schisafari ins Montafon, Tal- und Höhenloipen, Spazier- und Wanderwege, Snowboardkurse, Eislaufen, Eisstockschießen u.v.m.

## DETAILINFORMATION

<b>Parkplatz:</b>	vorhanden - nicht gekennzeichnet
<b>Lift:</b>	Tür 80 cm breit / Innenmaß 130 x 95 cm
<b>Eingang:</b>	stufenlos
<b>Appartements:</b>	Zugang stufenlos mit Lift
<b>Appartement 2 bzw. 6:</b>	Tür 80 cm breit
<b>Bad:</b>	Schiebetür 85 cm breit Dusche befahrbar, kein Haltegriff kein klappbarer Duschstuhl, Plastikstuhl vorhanden
<b>Sep. WC:</b>	Tür 75 cm breit; WC 41 cm hoch, kein Haltegriff
<b>Assistance Dogs:</b>	erlaubt / Umgebung sehr gut geeignet
<b>Blinde:</b>	Lift: keine Braille-Beschriftung - keine akustischen Angaben
<b>Geistigbehinderte:</b>	ja / auch in Gruppen
<b>Assistenz:</b>	-

## Hippach-Schwendau / Zillertal



### **Hotel ALPENBLICK 4\*-Hotel**

Familie Erich und Ramona Eder  
 Johann Sponringstraße 91  
 A-6283 Hippach-Schwendau / Zillertal  
 Tel.: +43 5282 36 27  
 Fax: +43 5282 35 47  
 Email: info@hotel-alpenblick.at  
 www.hotel-alpenblick.at

#### **Lage:**

von der Autobahnausfahrt Zillertal/Achensee ist die Ferienregion Hippach, Ramsau und Schwendau nur noch 25 km entfernt; das familienfreundliche Hotel liegt in zentraler Ortslage und ist gut erreichbar

#### **Service:**

Transfer Schilift / Bahnhof / Flughafen - kein Hublifter/Rampe

#### **Hotel:**

familiäres, ansprechendes Haus gehobenen Standards, mit geschmackvollen, komfortablen Zimmern / Appartements in verschiedenen Kategorien, mit Balkon

#### **Ausstattung:**

Zimmer: Bad oder Dusche/WC, Fön Telefon, Farb-TV, Radio, Elektroniksafes, teilweise Sitzecke, Balkon

#### **Appartement:**

Küche mit Kühlschrank, Bad oder Dusche/WC, Fön, Telefon, Farb-TV, Radio, Elektroniksafes, Wohnecke, teilweise Balkon

#### **Behinderte:**

1 Zimmer ohne Verbindungstür

#### **Infrastruktur:**

Speisesaal, Restaurant / Zirbenstube, Hausbar, Kaminzimmer, Café, Panorama-Terrasse, Lesezimmer, Aufenthaltsraum, Internet-Surfstation, Haussafe, Schiraum, Garten, Liegewiese, Weinkeller, Spielzimmer, Spielplatz in nächster Umgebung

#### **Gesundheit:**

Wellnessbereich mit diversen Anwendungen, Massagen

#### **Sport/Freizeit:**

Fahrradverleih, Tennisplatz, Tischtennis, Dart, Billardzimmer, Fitnessraum; Reit- und Ponystall 100 m entfernt

#### **Sommer:**

Mountainbike- und Wandertouren, kilometerlange Rad- und Wanderwege direkt ab Hotel - je nach Kondition auch für Handbiker geeignet

#### **Winter:**

Schiangebote in allen Variationen, Schischulen

## DETAILINFORMATION

<b>Parkplatz:</b>	vorhanden - nicht gekennzeichnet
<b>Garage:</b>	vorhanden - nicht gekennzeichnet / werden gesondert reserviert
<b>Eingang:</b>	leichte Schräge, evtl. Schiebehilfe Rollstuhlfahrer können über Kellereingang stufenlos ins Hotel
<b>Behinderten-WC im Restaurantbereich:</b>	nicht vorhanden
<b>Lift:</b>	Tür 80 cm breit / Innenmaß 90 x 115 cm
<b>Zimmer:</b>	Zugang über Lift stufenlos; Tür 80 cm breit
<b>Bad:</b>	Tür 70 cm breit Badewannenrand 48 cm hoch, Haltegriff
<b>Sep. WC:</b>	Tür 70 cm breit WC 40 cm hoch, kein Haltegriff
<b>Assistance Dogs:</b>	nur im Kaminzimmer oder in der Stube / Umgebung gut geeignet
<b>Blinde:</b>	Lift: keine Braille-Beschriftung - keine akustischen Angaben Zimmernummern nicht tastbar
<b>Geistigbehinderte:</b>	ja / in Gruppen auf Anfrage
<b>Körperbehinderte:</b>	ja / in Gruppen auf Anfrage
<b>Assistenz:</b>	+

## Hippach-Ramsau / Zillertal



### **HOTEL THERESIA**

Familie Willi und Doris Gruber  
 A-6283 Hippach-Ramsau / Zillertal  
 Tel.: +43 5282 37 02  
 Fax: +43 5282 44 35  
 Email: info@theresia.at  
 www.theresia.at

#### **Lage:**

von der Autobahnausfahrt Zillertal/Achensee ist die Ferienregion Hippach, Ramsau und Schwendau nur noch 25 km entfernt; das auf der Sonnenseite des Zillertals gelegene Hotel ist gut erreichbar

#### **Hotel:**

familienfreundliches, ansprechendes Haus, mit gemütlich-modernen Komfortzimmern

#### **Ausstattung:**

Bad oder Dusche/WC, separates WC, Fön, Telefon mit Internetanschluss, SAT-TV, Radio, Balkon

#### **Behinderte:**

keine speziellen Zimmer - Standardzimmer ohne Verbindungstür

#### **Infrastruktur:**

Restaurant / Stube mit Kachelofen, Hausbar, Haussafe, Sonnenterrasse, Spielplatz

#### **Gesundheit:**

Wellnessbereich mit Sauna, Solarium, Dampfbad, Fitnessraum

#### **Sport/Freizeit:**

Gratis-Fahrradverleih, kilometerlange Rad- und Wanderwege - je nach Kondition auch für Handbiker geeignet; Reitangebote für jedes Alter

#### **Winter:**

Schiangebote in allen Variationen, Schischulen

#### **Service:**

Gratis-Schibus (kein Hublifter/Rampe)

## **DETAILINFORMATION**

**Parkplatz:** überdachte Plätze hinter dem Haus vorhanden - nicht gekennzeichnet

**Garage:** vorhanden - nicht gekennzeichnet

**Eingang:** leichte Rampe

**Behinderten-WC  
 im Restaurantbereich:** nicht vorhanden

# TIROL

---

<b>Gäste-WC:</b>	Tür 80 cm breit; WC 42 cm hoch, kein Haltegriff, Wendekreis ausreichend
<b>Lift:</b>	Tür 90 cm breit / Innenmaß 100 x 140 cm
<b>Zimmer:</b>	Zugang über Lift stufenlos; Tür 82 cm schmalste Stelle im Zimmer 83 cm breit
<b>Bad:</b>	Tür 66 cm breit Duschtasse 31 cm hoch, Eckeinstieg 44 cm breit kein klappbarer Duschstuhl, kein Haltegriff, Innenraum nicht ausreichend für Plastikstuhl
<b>Sep. WC:</b>	Tür 66 cm breit; WC 43 cm hoch, kein Haltegriff Bidet - kein Haltegriff
<b>Balkon:</b>	Tür 78 cm breit; 1 Stufe (18 cm hoch), Holzrampe
<b>Assistance Dogs:</b>	auch im Restaurant erlaubt / Umgebung gut geeignet
<b>Blinde:</b>	Lift: keine Braille-Beschriftung, aufgesetzte Ziffern - keine akustischen Angaben Zimmernummern nicht tastbar
<b>Geistigbehinderte:</b>	ja / in Gruppen auf Anfrage
<b>Körperbehinderte:</b>	ja / in Gruppen auf Anfrage
<b>Assistenz:</b>	+



## Igls



### **BATZENHÄUSL 4\*-Hotel**

Familie Arnold  
 A-6080 Igls / Tirol  
 Tel.: +43 512 386 18  
 Fax: +43 512 386 18-7  
 Email: hotel@batzenhaeusl.at  
 www.batzenhaeusl.at

#### **Lage:**

das Hotel liegt in ruhiger Waldrandlage und doch nahe zur Stadt Igls auf 900 m Seehöhe, vor den Toren Innsbrucks, umgeben von der herrlichen Bergwelt der Stubai, Ötztaler bzw. Tuxer Gletscher oder dem Patscherkofel; Ausflüge in die nähere Umgebung wie Schloss Ambras, Innsbrucker Alpenzoo, nach Schwaz mit Besichtigung des Silberbergwerkes und die Swarovski Kristallwelten - alles rollstuhlgeeignet

#### **Hotel:**

komfortabel eingerichtete Zimmer / Appartements in verschiedenen Kategorien, alle mit Balkon; Doppelzimmer Kat. A / Appartement I: nicht rollstuhlgeeignet

#### **Ausstattung:**

Bad/Dusche, Bidet, WC, Telefon, Kabel-TV, Radio, Haarfön, Wandsafe, Minibar

#### **Infrastruktur:**

Restaurant, Hotel-Bar, Gartenrestaurant, Bibliothek, Leseraum, Stübchen, zur Sonnenterrasse 1 Stufe (20 cm hoch) - keine Rampe

#### **Service:**

Gratis-Schibus täglich

#### **Sport/Freizeit:**

Fitnessraum, Sauna, Solarium, Jacuzzi und Dampfbad - stufenlos erreichbar, Kräuterwhirlpool über 2 Stufen mit Handlauf erreichbar; Tischtennis, Boccia, Leihfahrräder gratis, kilometerlange Rad- und Wanderwege direkt ab Hotel - teilweise auch für Handbiker geeignet; Golfplätze, Tennis, Bowling, Minigolf, Reiten in der Reitarena Igls, Sommerschilaf u.v.m. in der Nähe

#### **Winter:**

Schispaß ohne Ende, Abfahrten, Langlauf, Eislaufen, Olympia Bob- und Rodelbahn

## **DETAILINFORMATION**

#### **Parkplatz:**

vorhanden - nicht gekennzeichnet  
 Garage vorhanden - nicht gekennzeichnet

#### **Eingang:**

1 Stufe ins Hotel, keine Rampe, automatische Tür

# TIROL

---

<b>Behinderten-WC im Restaurantbereich:</b>	nicht vorhanden
<b>Lift:</b>	Tür 65 cm breit / Innenmaß 84 x 93 cm Hausrollstuhl für Lift kann zur Verfügung gestellt werden
<b>Zimmer:</b>	Zugang über Lift stufenlos; Tür 80 cm breit
<b>Bad:</b>	Tür 70 cm breit Badewannenrand 55 cm hoch, Haltegriffe WC 40 cm hoch, kein Haltegriff
<b>Zimmer / Kat. C:</b>	stufenlos über Lift erreichbar (rollstuhlgeeignet) Tür 80 cm breit
<b>Bad:</b>	Tür 75 cm breit Badewannenrand 55 cm hoch, Haltegriffe WC 40 cm hoch, kein Haltegriff
<b>Appartement:</b>	stufenlos über Lift erreichbar Tür 80 cm breit
<b>Bad:</b>	Tür 70 cm breit Badewannenrand 55 cm hoch WC 40 cm hoch, kein Haltegriff
<b>Sep. WC:</b>	Tür 67 cm breit; innen 110 cm breit
<b>Assistance Dogs:</b>	auch im Restaurant erlaubt / Umgebung gut geeignet
<b>Blinde:</b>	Lift: keine Braille-Beschriftung - keine akustischen Angaben
<b>Geistigbehinderte:</b>	auf Anfrage
<b>Assistenz:</b>	+

## Kaunertal

### **Sporthotel WEISSEESPITZE 4\*-Sporthotel**



Familie Karin und Charly Hafele  
 Platz 30  
 A-6524 Kaunertal  
 Tel.: +43 5475 316-0  
 Fax: +43 5475 316-65  
 Email: weisseespitze@tirol.com  
 www.weisseespitze.com

### 1. Rolli-Hotel der Alpen

#### Wissenswertes:

seit Juni 2000 ist das Hotel vorbildlich rollstuhlgerecht! Gewinner des Staatspreises 2001 für barrierefreies Urlauben; Integrationspreis 2002 - Goldener Rollstuhl; die Hotelanlage mit allen Einrichtungen ist rollstuhlgerecht

#### Hinweis:

Umgebung des Hotels stark hügelig - für Nichtsportler Schiebehilfe erforderlich

#### Lage:

inmitten des Kaunertals, bergseitig am Ortsrand gelegen, umgeben von viel Grün mit Blick auf die Kaunertaler Gletscherwelt

#### Hotel:

familiär geführtes Haus, mit großzügigen und gemütlich ausgestatteten Komfortzimmern / Suiten unterschiedlicher Kategorien; die einzigartige Bauweise erlaubt jedem aktiven Rollifahrer vollstes Urlaubsvergnügen; 80 Komfortzimmer / Suiten, davon 30 mit vorbildlich behindertengerechter Ausstattung

#### Ausstattung:

Rolli-Zimmer mit tiefer gesetzter Badewanne und breitem Sitzrand oder Dusche/WC; Restliche Zimmer mit Bad/WC, Bad/Dusche/WC oder Dusche/WC, Fön, Wohnecke, Kabel-TV, Telefon, Zimmersafe, Balkon; teilweise Liege oder Kinderbett möglich

#### Behinderte:

30 Zimmer / Suiten - ohne Verbindungstür

#### Infrastruktur:

großzügige Rezeption mit Sitzecke, Restaurant, Hausbar, Terrassenrestaurant; Reparaturmöglichkeit für Rollstühle etc. im Hotel; zum Leihen im Hotel: Handbike, Monoschi, Swiss Track, Tennisrollstühle u.v.m.

#### Kinderangebote:

viele Kinderattraktionen

#### Gesundheit:

Wellnessanlage mit Fitnessraum, 2 Saunakabinen (eine davon übergroß für Rollis), Solarium, Dampfbad, Kneippanlage, Hallenbad mit breiten Stufen ins Wasser - kein Hebelifter, Massage, Fußreflexzonen-Massage, Reiki, Aromatherapie, Lymphdrainage

# TIROL

---

## **Sport/Freizeit:**

Sommer: hoteleigene Tennisplätze, Rafting am Inn, viele Spazierausflüge, geführte Wanderungen und Touren, Almwanderungen - viele der Programme sind auch mit dem Swiss Track für Rollifahrer zu schaffen, Klettern, Fischen u.v.m.; Kulturausflüge, Ausflugsfahrten nach Innsbruck, Meran, St. Moritz u.v.m. - ohne Handicap; kilometerlange Rad- und Wanderwege - je nach Kondition auch für Handbiker geeignet (3 - 30 km)

## **Hinweis:**

speziell für Rollifahrer angefertigtes Roadbook bietet auch im Wanderbereich eine große Auswahl - eine umfassende Mischung für jeden Rollstuhlurlauber, abgestimmt für diverse Sportgeräte wie normaler Rollstuhl, Elektro-Rollstuhl, Swiss Track, Handbike

## **Winter:**

Monoschikurse, Schiangebote in allen Variationen

## **Service:**

Schibus in die Schigebiete (kein Hublifter /Rampe)

## **DETAILNFORMATION**

<b>Parkplatz:</b>	vorhanden - nicht gekennzeichnet / Busparkplatz
<b>Tiefgarage:</b>	vorhanden - nicht gekennzeichnet / für Rollstuhlfahrer gratis - stufenlos mit Lift ins Hotel
<b>Eingang:</b>	stufenlos / automatische Tür
<b>Behinderten-WC im Restaurantbereich:</b>	vorhanden
<b>Lift:</b>	Lifte sind auch für E-Rollstühle geeignet
<b>Zimmer:</b>	Zugang über Lift stufenlos Türen ausreichend breit auch für Elektrorollstühle
<b>Bad:</b>	tiefere gesetzte Badewanne und breiter Sitzrand oder Dusche/WC WC 42 cm hoch, ausreichend Platz beim WC
<b>Assistance Dogs:</b>	auch im Restaurant erlaubt / Umgebung gut geeignet
<b>Geistigbehinderte:</b>	ja / in Gruppen auf Anfrage
<b>Körperbehinderte:</b>	ja / in Gruppen
<b>Assistenz:</b>	+

## Kufstein



### **ALPENROSE / Best Western 4\*-Hotel**

Johann Telser  
 Weissachstraße 47  
 A-6330 Kufstein  
 Tel.: +43 5372 621 22  
 Fax: +43 5372 621 22-7  
 Email: alpenrose.telser@kufnet.at  
 www.bestwestern.at/alpenrose

#### **Lage:**

das Hotel liegt in ruhiger, südlicher Stadtrandlage von Kufstein, ca. 20 Gehminuten zum Zentrum der historischen Altstadt mit der imposanten Festung, die weltberühmte Glasmanufaktur Riedel ist in unmittelbarer Nachbarschaft

#### **Hotel:**

20 komfortabel eingerichtete Zimmer, verschiedene Kategorien, mit Bad/WC oder Dusche/WC, Familienzimmer, Nichtraucherzimmer, Studio, Junior-Suite; Zimmer teilweise mit Balkon

#### **Ausstattung:**

Schreibtisch, Telefon, Kabel-TV, Radio, Minibar, Haarfön

#### **Infrastruktur:**

Restaurant, Hotel-Bar, Gartenrestaurant, Panorama-Seminarraum mit Sonnenterrasse, Internet-Surfstation für Hausgäste

#### **Service:**

Stadtbus und Gratis-Schibus ab Hotel

#### **Sport/Freizeit:**

Fitnessraum, Wellnessbereich mit Finnischer Sauna oder Vitalsauna, Solarium, Erlebnisdusche; kilometerlange Rad- und Wanderwege direkt ab Hotel - teilweise auch für Handbiker geeignet; zahlreiche Sommer und Wintersportangebote der Schiwelt Wilder Kaiser stehen zur Auswahl

## **DETAILINFORMATION**

- Parkplatz:** vorhanden - nicht gekennzeichnet
- Eingang:** 1 Stufe, Rampe auf Anfrage, automatische Tür
- Behinderten-WC im Restaurantbereich:** stufenlos erreichbar; WC 54 cm hoch, Haltegriffe
- Lift:** Tür 80 cm breit / Innenmaß 88 x 134 cm

# TIROL

---

<b>Zimmer:</b>	Zugang über Lift stufenlos; Tür 80 cm breit
<b>Bad:</b>	Tür 65 cm breit Badewannenrand 58 cm hoch, Haltegriffe WC 40 cm hoch, Haltegriff
<b>Assistance Dogs:</b>	auch im Restaurant erlaubt / Umgebung geeignet
<b>Blinde:</b>	Lift: keine Braille-Beschriftung, eingravierte Ziffern - keine akustischen Angaben Zimmernummern eingraviert - 158 cm hoch
<b>Geistigbehinderte:</b>	ja / in Gruppen auf Anfrage
<b>Assistenz:</b>	+

## Münster



### **HAUS MARTIN 4\*-Ferienwohnungen**

Familie Rosa Zeindl  
 Bachleiten 417  
 A-6232 Münster  
 Tel./Fax: +43 5337 84 64  
 Email: zeindl@tirol.com  
 www.tiscover.at/martin

#### **Lage:**

das Haus liegt in sonniger, zentraler Lage von Münster in 540 m Seehöhe im Inntal, am Fuße des Rofangebirges; der zentrale Standort ermöglicht es, das vielfältige kulturelle Angebot zwischen Kufstein und Innsbruck zu nutzen

#### **Ferienwohnungen:**

4 gepflegte Ferienwohnungen, gemütlich ausgestattet - davon eine rollstuhlgeeignet, ebenerdig; vom Parkplatz aus für Rollstuhlfahrer problemlos erreichbar

#### **Wohnung Typ C:**

Wohn-Küche, Essecke, Schlafzimmer mit Doppelbett (elektrisch höhenverstellbar, verstellbar als Einzelbetten), Schlafzimmer mit Etagenbett oder als Einzelbetten (Schlafzimmer mit Verbindungstür), befahrbare Dusche, separates WC

#### **Ausstattung:**

Kabel-TV, Bett-, Hand- und Tischwäsche, Badetücher, komplett mit Geschirr; Terrasse mit direktem Zugang zur Liegewiese; Waschmaschine im Nebengebäude - stufenlos erreichbar

#### **Infrastruktur:**

möblierte Terrasse mit Gartengrill, Liegewiese, Tischtennis, Fahrräder, Rodeln, eigene Kneippanlage

#### **Kinderangebote:**

Spielplatz, Tischtennis; Kinderbett auf Anfrage

#### **Sport:**

kilometerlange Rad- und Wanderwege direkt ab der Ferienwohnung, Handbiker-Routen für jede Kondition, Reiten, Tennis, Mountainbiken, Klettern

**Winter:** Schifahren in einem der nahe gelegenen Schi-Eldorados des Zillertales, gepflegte Langlaufloipen, Rodeln, Eisstockschießen im Ort, Eislaufen auf den Reintaler Seen, Winterwanderungen, Schlittenfahrten

## **DETAILINFORMATION**

**Parkplatz:** vorhanden - nicht gekennzeichnet

**Eingang ins Haus:** 1 Stufe, Rampe ohne Handlauf vorhanden

# TIROL

---

<b>Zugang zur Wohnung:</b>	stufenlos erreichbar Tür 80 cm breit
<b>Bad:</b>	Tür 80 cm breit Dusche befahrbar, Rand 4 cm hoch, Einstieg 75 cm breit, innen 94 x 104 cm groß, Haltegriffe kein klappbarer Duschsitz, Duschhocker vorhanden,
<b>Sep. WC:</b>	Schiebetür 78 cm breit; WC 40 cm hoch, Haltegriff
<b>Assistance Dogs:</b>	erlaubt / Umgebung sehr gut geeignet
<b>Blinde:</b>	-
<b>Geistigbehinderte:</b>	auf Anfrage
<b>Assistenz:</b>	-



## Pertisau



### **HOTEL & APPARTEMENT SONNENHOF 4\*-Ferienwohnungen**

Michael Huber  
A-6213 Pertisau  
Tel.: +43 5243 54 54  
Fax: +43 5243 54 54-54  
Email: info@hotelsonnenhof.at  
www.hotelsonnenhof.at

#### **Lage:**

die familienfreundlichen Appartements liegen mitten in Pertisau, umgeben von viel Grün; Arzt/Apotheke sowie Einkaufsmöglichkeiten in der Nähe; der Achensee liegt vor der Haustür - auf asphaltiertem Weg erreichbar; viele Sport- und Freizeitmöglichkeiten

#### **Ferienwohnungen:**

3 Ferienwohnungen, exklusiv und großzügig gestattet

#### **Behinderte:**

2 rollstuhlgeeignete Wohnungen; alle Räume / Terrassen sind stufenlos erreichbar; Türen überall 80 cm breit

#### **Typ A:**

(130 qm / 6-8 Pers.) 3 Schlafzimmer (1 Doppelschlafzimmer mit 2 Einzelbetten, 2 Doppelschlafzimmer mit Doppelbett), Küche, geräumige Diele, Wohnzimmer, 2 Badezimmer mit WC, 1 separates WC - nicht rollstuhlgeeignet, Terrasse, Garten

#### **Typ B:**

(55 qm / 4-5 Pers.) 2 Doppelbett-Schlafzimmer, Küche - Herd unterfahrbar, Diele, Wohnzimmer, Bad, separates WC, Balkon oder Terrasse

#### **Ausstattung:**

Parkettboden, Kachelofen, SAT-TV, Radio, Telefon; Terrassen möbliert; Küche komplett mit Mikrowellenherd, Backofen, Geschirrspüler, Kaffeemaschine

#### **Infrastruktur:**

täglich Brotservice; Waschmaschine, Trockenraum, Schi-/Schuhraum beheizt

#### **Sport/Freizeit:**

das Achensee-Rundfahrtschiff "MS Tirol" ist rollstuhlgeeignet; kilometerlange Rad- und Wanderwege direkt ab dem Hotel - je nach Kondition auch für Handbiker geeignet

#### **Winter:**

Schiangebote in allen Variationen, 250 km bestens präparierte Langlaufloipen

## DETAILINFORMATION

<b>Parkplatz:</b>	vorhanden - 2 gekennzeichnet
<b>Eingang:</b>	mittelschwere Rampe, über Terrasse stufenlos
<b>Zugang zur Wohnung:</b>	stufenlos
<b>Typ A (130 qm/6-8 Pers.)</b>	
<b>1. Bad:</b>	große, befahrbare Dusche, klappbarer Duschsitz, Haltegriff
<b>2. Bad:</b>	Badewanne und Dusche, fixe Duschwand
<b>Typ B (55 qm / 4-5 Pers.)</b>	
<b>Bad:</b>	Dusche befahrbar, klappbarer Duschsitz, Haltegriff Badewanne mit Haltegriff; WC 42 cm hoch, Haltegriff
<b>Sep. WC:</b>	Tür 80 cm breit; WC 45 cm hoch, kein Haltegriff
<b>Assistance Dogs:</b>	erlaubt / Umgebung sehr gut geeignet
<b>Blinde:</b>	keine Braille-Beschriftung
<b>Geistigbehinderte:</b>	ja / in Gruppen auf Anfrage
<b>Körperbehinderte:</b>	ja / in Gruppen auf Anfrage
<b>Assistenz:</b>	-

## Pertisau



### **Hotel WIESENHOF 4\*-Hotel**

Familie Johannes & Alexandra Entner  
 A-6213 Pertisau / Achensee Nr. 9  
 Tel.: +43 5243 52 46-0  
 Fax: +43 5243 52 46-48  
 Email: info@wiesenhof.at  
 www.wiesenhof.at

#### **Lage:**

das familienfreundliche Hotel liegt mitten im Ort, umgeben von 7 ha Wiesen; der Achensee liegt vor der Haustür - auf asphaltiertem Weg erreichbar; viele Sport- und Freizeitmöglichkeiten

#### **Hotel:**

traditionsreiches, ansprechendes Haus mit familiärer Atmosphäre; moderne und behagliche Komfortzimmer, verschiedene Kategorien, Balkon

#### **Ausstattung:**

Bad oder Dusche/WC, Fön, Telefon, SAT-TV, Radio, Sitzecke, Schreibtisch

#### **Behinderte:**

mehrere Zimmer der Kategorie Large (30 qm/2-3 Pers.) ohne Verbindungstür

#### **Infrastruktur:**

Rezeption mit Sitzecke und offenem Kamin, Frühstücks-/Speisezimmer (Nichtraucher), Raucherstüberl, Hausbar, Terrasse, Haussafe, uriger Weinkeller

#### **Hallenbad:**

Stufen mit Handlauf ins Wasser

#### **Sport/Freizeit:**

das Achensee-Rundfahrtschiff "MS Tirol" ist rollstuhlgeeignet; kilometer- lange Rad- und Wanderwege direkt ab dem Hotel - je nach Kondition auch für Handbiker geeignet

#### **Winter:**

Schiangebote in allen Variationen, 250 km bestens präparierte Langlaufloipen

## **DETAILINFORMATION**

**Parkplatz:** vorhanden - nicht gekennzeichnet / Busparkplatz in unmittelbarer Nähe

**Eingang:** stufenlos

#### **Behinderten-WC**

**im Restaurantbereich:** vorhanden - mit Dusche

# TIROL

---

<b>Lift I:</b>	Tür 80 cm breit / Innenmaß 97 x 140 cm
<b>Lift II:</b>	Tür 80 cm breit / Innenmaß 105 x 130 cm
<b>Zimmer:</b>	Zugang über Lift stufenlos; Tür 80 cm breit
<b>Bad:</b>	Tür 70 cm breit; Duschtasse 12 cm hoch, kein Haltegriff
<b>Sep. WC:</b>	Tür 70 cm breit; WC 42 cm hoch, kein Haltegriff
<b>Assistance Dogs:</b>	im vorderen Restaurantbereich erlaubt / Umgebung gut geeignet
<b>Blinde:</b>	Lift I: keine Braille-Beschriftung - keine akustischen Angaben Lift II: Braille-Beschriftung - keine akustischen Angaben Zimmernummern nicht tastbar, aufgemalt - 165 cm hoch
<b>Geistigbehinderte:</b>	ja / in Gruppen auf Anfrage
<b>Körperbehinderte:</b>	ja / in Gruppen auf Anfrage
<b>Assistenz:</b>	+

## Pertisau



### **Hotel KARLWIRT 3\*-Hotel**

Alois Rupprechter Hotel GmbH & KG  
 Am Golfplatz Nr. 26  
 A-6213 Pertisau / Achensee  
 Tel.: +43 5243 52 06  
 Fax: +43 5243 59 67  
 Email: info@hotelkarlwirt.at  
 www.hotelkarlwirt.at

#### Lage:

das familienfreundliche Hotel liegt in ruhiger Ortslage und ist leicht erreichbar; rundum bewaldete Berghänge und felsige Höhen; der Achensee ist auf asphaltiertem Weg erreichbar

#### Hotel:

familiäres, ansprechendes Haus; moderne, gemütliche Komfortzimmer in verschiedenen Kategorien, alle mit Balkon

#### Ausstattung:

Bad oder Dusche/WC, teilw. Fön, Telefon, SAT-TV, Radio, Sitzecke

#### Behinderte:

4 Zimmer ohne Verbindungstür, 4 Zimmer mit Verbindungstür

#### Infrastruktur:

Rezeption, Speisesaal, Restaurant / Stube, Hausbar, Terrasse, Haussafe

#### Sport/Freizeit:

das Achensee-Rundfahrtschiff "MS Tirol" ist rollstuhlgeeignet; kilometerlange Rad- und Wanderwege direkt ab dem Hotel - je nach Kondition auch für Handbiker geeignet

#### Winter:

Schiangebote in allen Variationen, 250 km bestens präparierte Langlaufloipen

#### Hallenbad:

stufenlos erreichbar - Stufen mit Handlauf ins Wasser

#### Swimmingpool:

stufenlos erreichbar - Leiter ins Wasser

## **DETAILINFORMATION**

**Parkplatz:** vorhanden - nicht gekennzeichnet  
**Garage:** 4 Parkplätze - nicht gekennzeichnet

**Eingang:** stufenlos

#### **Behinderten-WC**

**im Restaurantbereich:** nicht vorhanden; Gäste-WC im OG: stufenlos über Lift, Tür 70 cm breit; kein Haltegriff

# TIROL

---

<b>Lift I:</b>	Tür 70 cm breit / Innenmaß 110 x 122 cm
<b>Lift II:</b>	Tür 80 cm breit / Innenmaß 95 x 140 cm
<b>Zimmer:</b>	Zugang über Lift stufenlos; Tür 80 cm breit
<b>Bad:</b>	Tür 70 cm breit; Badewannenrand 54 cm hoch, Haltegriff
<b>Sep. WC:</b>	Tür 70 cm breit; WC 44 cm hoch, kein Haltegriff
<b>Assistance Dogs:</b>	auch im Restaurant, nicht im Speisesaal erlaubt / Umgebung gut geeignet
<b>Blinde:</b>	Lift I: keine Braille-Beschriftung - keine akustischen Angaben Lift II: keine Braille-Beschriftung, aufgesetzte Ziffern - keine akustischen Angaben Zimmernummern nicht tastbar
<b>Geistigbehinderte:</b>	ja / in Gruppen auf Anfrage
<b>Körperbehinderte:</b>	ja / in Gruppen auf Anfrage
<b>Assistenz:</b>	+

## Scheffau



### **KAISER IN TIROL 4\*-Hotel**

Frau Barbara Landlinger  
 A-6351 Scheffau 145  
 Tel.: +43 5358 80 00-0  
 Fax: +43 5358 80 00-340  
 Email: welcome@hotel-kaiser-in-tirol.com  
 www.hotel-kaiser-in-tirol.com

#### **Lage:**

kinder- und familienfreundliches Seminar-Hotel (im Sommer all-inklusive-Hotel) am Fuße des "Wilden Kaiser" und der Landschaft um den wildromantischen Kintersteinersee; das Hotel liegt in zentraler Lage, nahe von Kufstein; von hier sehr gute Verkehrsanbindung

#### **Hotel:**

140 Betten in gemütlichen Doppelzimmern oder Familienappartements, alle mit Balkon

#### **Ausstattung:**

Zimmer: Bad, separates WC, Telefon, Farb-TV, Radio, Fön, Internetanschluss  
 Appartement: Wohn- und Schlafräum, Bad/WC, Safe, Babyphon - sonst wie Zimmer

#### **Infrastruktur:**

Hotelhalle mit Kamin, Restaurant, Vinothek, Wintergarten, Boutique und Spielecke; zur Liegewiese 1 Stufe (15 cm hoch) - teilweise Schiebehilfe erforderlich

#### **Hallenbad:**

stufenlos erreichbar, Stufen mit Handlauf ins Wasser

#### **Sport/Freizeit:**

Kosmetik, Ayurveda-Behandlung, Massage, Sauna, Dampfbad, Solarium, Ruheraum - alles stufenlos erreichbar, zum Fitnessraum 2 Stufen; Billard, Kletterwand, Beach-Volleyball, der angrenzende Fußballplatz kann von den Gästen benutzt werden, Naturhochseilgarten (teilw. gegen Bezahlung), Mountainbike-Verleih

#### **Sommer:**

geführte Mountainbike- und Wandertouren, Nordic Walking, Rafting, Canyoning; kilometerlange Rad- und Joggingwege direkt ab Hotel

#### **Winter:**

Schiangebote in allen Variationen, 250 km bestens präparierte Langlaufloipen, Schitouren

#### **Kinderangebote:**

Babyphon im Zimmer, Abenteuer-Spielplatz, großer Garten, Spielzimmer, Kinderanimation (ab 4 Jahren), Junior-Club mit pädagogisch wertvollen Lern- und Erlebnisspielen

## DETAILINFORMATION

<b>Parkplatz:</b>	vorhanden - nicht gekennzeichnet
<b>Tiefgarage:</b>	vorhanden - gekennzeichnet, von hier mit Lift stufenlos zur Rezeption
<b>Eingang:</b>	stufenlos, automatische Tür
<b>Behinderten-WC im Restaurantbereich:</b>	mit Lift stufenlos erreichbar; WC 52 cm hoch, kein Haltegriff
<b>Lift:</b>	Tür 80 cm breit / Innenmaß 100 x 125 cm
<b>Appartement I / II:</b>	Zugang über Lift stufenlos Tür 80 cm breit
<b>Appartement I: Bad:</b>	Tür 80 cm breit Badewannenrand 40 cm hoch, kein zusätzlicher Haltegriff an der Wannentrückseite 60 cm breiter Rand WC 40 cm hoch
<b>Appartement II: Bad:</b>	Tür 80 cm breit Badewannenrand 40 cm hoch, kein zusätzlicher Haltegriff an der Wannentrückseite 60 cm breiter Rand
<b>Sep. WC:</b>	Tür 60 cm breit WC 40 cm hoch
<b>Assistance Dogs:</b>	auch im Restaurant erlaubt / Umgebung geeignet
<b>Blinde:</b>	Lift: Braille-Beschriftung - keine akustischen Angaben
<b>Geistigbehinderte:</b>	ja / in Gruppen auf Anfrage
<b>Assistenz:</b>	+



## Seefeld



### **Hotel CENTRAL 4\*-Hotel**

Familie Ölhafen  
 Münchnerstraße 41  
 A-6100 Seefeld  
 Tel.: +43 5212 32 88  
 Fax: +43 5212 32 88-66  
 Email: central@seefeld.at  
 www.central-in-seefeld.com

#### Lage:

im Herzen von Seefeld, am Beginn der Fußgängerzone, gegenüber dem Kurpark; Geschäfte, Bars und Freizeiteinrichtungen in unmittelbarer Nähe

#### Hotel:

neu umgebautes, familiär geführtes Haus mit großzügigen und gemütlich ausgestatteten Komfortzimmern (22 qm), Studio (27 qm) / Allergikerzimmer - alle für 2-4 Personen, Appartements (ca. 35-40 qm)

#### Ausstattung:

Bad oder Dusche, teilw. sep. WC, Fön, teilw. Sitzecke, Kabel-TV, Telefon, Zimmersafe, Balkon  
 Appartements (ca. 35-40 qm) zusätzlich mit Kochnische

#### Behinderte:

1 Zimmer - ohne Verbindungstür

#### Infrastruktur:

Restaurant, Seminarraum, Tischtennisraum, Liegewiese, Terrasse, Weinkeller; Spielzimmer, alles für Kleinkinder

#### Gesundheit:

Wellness-Oase mit Erlebnisduschen, Kneippwandell, Ruhebereich, Fitnessraum, Solarium, Kosmetikraum, Massagen, verschiedene Anwendungen

#### Sport/Freizeit:

Gratis-Verleih von Mountainbikes, geführte Wanderungen und Touren, kilometerlange Rad- und Wanderwege - je nach Kondition auch für Handbiker geeignet

#### Winter:

Gratis-Langlaufschiverleih, Schiangebote in allen Variationen, Schischule beim Hotel

## **DETAILINFORMATION**

**Parkplatz:** gesicherter Parkplatz vorhanden - nicht gekennzeichnet / Busparkplatz in der Nähe

**Eingang:** stufenlos / automatische Tür

# TIROL

---

<b>Behinderten-WC im Restaurantbereich:</b>	vorhanden, stufenlos über Lift; WC 55 cm hoch
<b>Lift:</b>	Tür 78 cm breit / Innenmaß 102 x 140 cm
<b>Zimmer:</b>	Zugang über Lift stufenlos Tür 84 cm breit
<b>Bad:</b>	Schiebetür 70 cm breit Dusche befahrbar, Einstieg 74 cm breit, klappbarer Duschstuhl, Haltegriff, WC 42 cm hoch, Haltegriff
<b>Balkon:</b>	Tür 88 cm breit; 1 Stufe hinaus (10-12 cm hoch)
<b>Assistance Dogs:</b>	auch im Restaurant erlaubt / Umgebung gut geeignet
<b>Blinde:</b>	Lift: keine Braille-Beschriftung - keine akustischen Angaben Zimmernummern nicht tastbar
<b>Geistigbehinderte:</b>	ja / in Gruppen auf Anfrage
<b>Körperbehinderte:</b>	ja / in Gruppen auf Anfrage
<b>Assistenz:</b>	+

## Seefeld



### **Hotel KLOSTERBRÄU 5\*-Hotel**

Familie Sigi und Cristina Seyrling  
 Klosterstraße 30  
 A-6100 Seefeld  
 Tel.: +43 5212 26 21-0  
 Fax: +43 5212 38 85  
 Email: info@klosterbraeu.com  
 www.klosterbraeu.com

#### Lage:

mitten im Dorfzentrum von Seefeld direkt in der Fußgängerzone, gegenüber dem Kurpark, liegt das 5-Sterne Hotel; Geschäfte, Bars und Freizeiteinrichtungen vor dem Hotel

#### Hotel:

1516 als Kloster erbaut - mit viel Luxus in eines der traditionsreichsten Hotels in der Alpenlandschaft umgebaut; familiär geführtes Haus mit großzügigen Räumlichkeiten; die Zimmer / Suiten sind stilvoll und luxuriös in unterschiedlicher Kategorie ausgestattet

#### Ausstattung:

Bad oder Dusche, teilw. sep. WC, Fön, teilw. Sitzecke, Kabel-TV, Radio, Telefon, Minibar, Zimmersafe - alle Annehmlichkeiten eines 5\*-Hotels

#### Behinderte:

keine speziellen Behinderten-Zimmer

#### Infrastruktur:

Hauben-Restaurant, Tagungsräume, Nachtclub, Terrassenrestaurant, Weinkeller; Kinderbetreuung im hoteleigenen Club

#### Gesundheit:

Beauty-Kuschel-Oase - mit unterschiedlichen Anwendungen, Behandlungen, Massagen

#### Hallenbad:

1 Stufe (16 cm hoch) - keine Rampe, Stufen mit Handlauf, Leiter ins Wasser

#### Sport/Freizeit:

Gratis-Verleih von Mountainbikes, Tennisplatzbenutzung, kilometerlange Rad- und Wanderwege - je nach Kondition auch für Handbiker geeignet

#### Winter:

Schiangebote in allen Variationen und Schwierigkeitsgraden, Langlaufloipen, Schischule in Hotelnähe

## DETAILINFORMATION

<b>Parkplatz:</b>	vorhanden - gekennzeichnet / Busparkplatz in der Nähe
<b>Tiefgarage:</b>	vorhanden - nicht gekennzeichnet / nicht für Rollstuhlfahrer geeignet
<b>Eingang:</b>	seitlicher Eingang - von da stufenlos ins Hotel
<b>Behinderten-WC im Restaurantbereich:</b>	nicht vorhanden Damen/Herren-Gäste-WC: 2 Stufen, Haltegriffe / Personal hilft
<b>Lift:</b>	Tür 80 cm breit / Innenmaß 118 x 130 cm
<b>Zimmer:</b>	Zugang über Lift stufenlos Tür 80 cm breit - sehr großzügige Zimmer
<b>Bad:</b>	Tür 70 cm breit Duschtasse 26 cm hoch, Einstieg 57 cm breit, Innenraum 90 x 90 cm, kein klappbarer Duschstuhl, kein Haltegriff Badewannenrand 48 cm hoch, kein Haltegriff WC 42 cm hoch, kein Haltegriff
<b>Balkon:</b>	Tür 90 cm breit; 1 Stufe hinaus (6 cm hoch), von außen 12 cm hoch
<b>Assistance Dogs:</b>	auch im Restaurant erlaubt / Umgebung geeignet
<b>Blinde:</b>	Lift: keine Braille-Beschriftung, Ziffern eingraviert - keine akustischen Angaben Zimmernummern nicht tastbar
<b>Geistigbehinderte:</b>	ja / in Gruppen auf Anfrage
<b>Körperbehinderte:</b>	ja / in Gruppen auf Anfrage
<b>Assistenz:</b>	+

## Serfaus



### **POST 4\*-Hotel**

Familie Oskar Westreicher  
 Dorfbahnstraße 47  
 A-6534 Serfaus  
 Tel.: +43 5476 62 61  
 Fax: +43 5476 62 61-13  
 Email: info@postserfaus.at  
 www.postserfaus.com

### **Lage:**

das persönlich geführte Wander- und Vitalhotel liegt in einem verkehrsberuhigten Dorf in herrlicher Plateaulage, nach Süden offen; zentral, aber doch ruhig und sonnig präsentiert sich das Hotel beim Serfauser Hausberg Furgler (3007 m) und dem Wandergebiet Komperdell und Schönjöchl

### **Hotel:**

geschmackvoll eingerichtete Zimmer mit Bad/WC oder Dusche/WC und Balkon

### **Ausstattung:**

Bademantel, Telefon, SAT-TV, Radio, Haarfön, Safe

### **Infrastruktur:**

Speisesaal mit Wintergarten, Restaurants, Sonnenterrasse, Hausbar, Aufenthaltshalle mit offenem Kamin, Lesecke, Schirmbar im Freien

### **Service:**

kostenlose Transfers bei Wanderungen mit Hotelbus (keine Rampe/Hebebühne) und nach Fiss zur Seilbahn

### **Sport/Freizeit:**

Finnische Sauna, Solarium, Dampfbad, Aromatherapie und Whirlpools; kilometerlange Rad- und Wanderwege direkt ab dem Hotel

### **Sommer:**

Wassersport wie Rafting, Canyoning u.a., Reiten auf gutmütigen Haflingern für Anfänger bis Fortgeschrittene

### **Winter:**

53 Lifte - 1 Schipass, 160 km Piste, 111 km Loipe, 10 km Rodelbahn - Kinderschiwiese; mit der direkt neben dem Hotel gelegenen Dorfbahn gleitet man in 1 Minute ins Schigebiet

### **Kinderangebote:**

Spielraum, Spielplatz und Tischtennis im Freien

## DETAILINFORMATION

<b>Parkplatz: Eingang:</b>	Parkgarage - nicht gekennzeichnet stufenlos, automatische Tür
<b>Behinderten-WC im Restaurantbereich:</b>	nicht vorhanden
<b>Lift:</b>	Tür 80 cm breit / Innenmaß 110 x 103 cm
<b>Zimmer:</b>	Zugang über Lift stufenlos; Tür 70 cm breit
<b>Bad:</b>	Tür 70 cm breit; Wendekreis nicht ausreichend! Badewannenrand 60 cm hoch, kein Haltegriff
<b>Sep. WC:</b>	Tür 65 cm breit; WC 40 cm hoch, kein Haltegriff; kein Wendekreis
<b>Assistance Dogs:</b>	auf Anfrage
<b>Blinde:</b>	Lift: keine Braille-Beschriftung - keine akustischen Angaben
<b>Geistigbehinderte:</b>	auf Anfrage
<b>Assistenz:</b>	+

## Tannheim



### **SÄGERHOF 4\*-Hotel**

Familie Lumpert  
 A-6675 Tannheim  
 Tel.: +43 5675 623 90  
 Fax: +43 5675 60 88-59  
 Email: hotel@saegerhof.at  
 www.saegerhof.at

#### **Lage:**

das rollstuhlfreundliche Hotel liegt auf 1100 m Höhe im Schoße der Allgäuer Alpen, in zentraler, ruhiger Lage von Tannheim; von hier sehr gute Verkehrsanbindung; Wandermöglichkeiten soweit das Auge reicht, Ausflugsziele - eines lohnender als das andere

#### **Hotel:**

modern, geschmackvoll eingerichtete Studios, Familienzimmer mit Verbindungstüren und Doppelzimmer - alle mit Balkon; im Altbau 2, im Neubau 4 rollstuhlgeeignete Studios

#### **Ausstattung:**

Bademantel, Fön, Telefon, Farb-TV, Radio, Safe

#### **Hinweis:**

nur Studios rollstuhlgeeignet

#### **Infrastruktur:**

Restaurant, Hotelbar, Kaminzimmer, Gartenbereich stufenlos erreichbar

#### **Service:**

Badewannenlifter / WC-Aufsatz auf Anfrage vorhanden

#### **Hallenbad:**

stufenlos erreichbar, Stufen mit Handlauf ins Wasser

#### **Sport/Freizeit:**

Sauna, Solarium, Beautyzentrum, Massagen - mit Lift stufenlos erreichbar, Ayurveda-Behandlung, Kosmetik, Wellnessbereich mit Finnischer Sauna, Biosauna, Dampfbad, Solarium, Ruhe-/Frischluftraum, Wasserbetten - stufenlos erreichbar, Tischtennisraum, Kegelbahnen, hoteleigene Tennishalle, Sandfreiplätze, Mountainbike- und Fahrradverleih

#### **Sommer:**

110 km Wanderwege in allen Schwierigkeitsstufen bis auf 2250 m, Lifte als Aufstiegshilfen, 30 km leichte Radwege - auch für Handbiker geeignet, 20 km mittlere Radwege, Ruder- und Tretbootverleih, Kutschenfahrten u.v.m.

#### **Winter:**

Schi-Marathon-Strecke, Skating-Kurse, Vier-Schanzen-Tournee, 110 km gespurte Loipen (klassisch wie auch Skating), 50 km geräumte Winterwanderwege, Schi- und Wanderbus (ohne Rampe und Hebelifter), geführte Schneeschuh-Wanderungen, Schlittenfahren u.v.m.

#### **Kinderangebote:**

Spielraum; im Winter Kinder-Schischule und Schi-Kindergarten

## DETAILINFORMATION

<b>Parkplatz:</b>	vorhanden - nicht gekennzeichnet hinter dem Hotel eigene Parkplätze für behinderte Gäste
<b>Garage:</b>	nicht rollstuhlgeeignet
<b>Eingang:</b>	stufenlos ins Hotel
<b>Behinderten-WC im Restaurantbereich:</b>	im UG mit Lift stufenlos erreichbar; Haltegriffe
<b>Lift (Haupthaus):</b>	Tür 80 cm breit / Innenmaß 100 x 80 cm
<b>Lift (Neubau):</b>	Tür 90 cm breit / Innenmaß 100 x 132 cm
<b>Zimmer Altbau:</b>	Zugang über Lift stufenlos Tür 80 cm breit
<b>Zimmer I: Bad:</b>	Tür 80 cm breit Badewannenrand 45 cm hoch, Haltegriff
<b>Sep. WC:</b>	Tür 80 cm breit WC 40 cm hoch, Haltegriff
<b>Zimmer II: Bad/WC:</b>	Tür 80 cm breit Badewannenrand 45 cm hoch, Haltegriff, Wannelift WC 40 cm hoch
<b>Zimmer Neubau:</b>	Zugang über Lift stufenlos Tür 80 cm breit
<b>Bad/WC:</b>	Tür 80 cm breit Duschkabine stufenlos - Tür 86 cm breit innen 76 x 102 cm groß, kein klappbarer Duschstuhl Badewannenrand 42 cm hoch, Haltegriff, Wannelift WC 40 cm hoch
<b>Assistance Dogs:</b>	auch im Restaurant erlaubt / Umgebung gut geeignet
<b>Blinde:</b>	Lift: keine Braille-Beschriftung - keine akustischen Angaben Zimmernummern eingraviert - 150 cm hoch
<b>Geistigbehinderte:</b>	ja / in Gruppen auf Anfrage
<b>Assistenz:</b>	+



## Waidring



### **TIROLER ADLER Hotel**

Familie R. Schreder  
 A-6384 Waidring  
 Tel.: +43 5353 53 11  
 Fax: +43 5353 53 11-50  
 Email: info@tiroler-adler.net  
 www.tiroler-adler.net

#### Lage:

am FuÙe der Steinplatte gelegen, ein Wanderparadies für Jung und Alt, das ausge-  
 dehnte Radnetz im Sommer und Langlaufloipen des Pillerseetales im Winter sorgen  
 für Bewegung in der Natur; das Hotel liegt in zentraler Lage in der Ortsmitte von  
 Waidring, von hier ca. 50 m zum Übunglift Hausberg und 250 m zur Gondelbahn  
 Steinplatte; sehr gute Verkehrsanbindung

#### Hotel:

komfortabel eingerichtete Zimmer mit Balkon

#### Ausstattung:

Bad/Dusche/WC, Selbstwähl-Telefon, Kabel-TV, Radio, Balkon

#### Infrastruktur:

Restaurant, Hotel-Bar, Terrasse, Fernsehraum mit Lift erreichbar, Safe; Mountainbike-  
 Verleih, eigener Schiraum im Hotel und Talstation

#### Service:

Gratis-Shuttle zur Talstation, direkt vorm Hotel

#### Sport/Freizeit:

Schwitzkammer; großes Angebot für Bogenschützen; Tennisplätze im Ort; Baden im  
 Waidringer Badensee, Hallenbad in St. Ulrich; gute Ausgangsposition für ausgedehnte  
 Mountainbike- und Wandertouren; zahlreiche Sommer- und Wintersportangebote

## **DETAILINFORMATION**

<b>Parkplatz:</b>	vorhanden - nicht gekennzeichnet
<b>Eingang:</b>	Stufe ins Hotel, seitlich leichte Rampe
<b>Behinderten-WC im Restaurantbereich:</b>	nicht vorhanden
<b>Lift:</b>	Tür 80 cm breit / Innenmaß 105 x 134 cm
<b>Zimmer:</b>	Zugang über Lift stufenlos Tür 80 cm

# TIROL

---

<b>Bad:</b>	Tür 65 cm breit Badewannenrand 60 cm hoch, Haltegriff innen WC 40 cm hoch, kein Haltegriff
<b>Assistance Dogs:</b>	auch im Restaurant erlaubt / Umgebung gut geeignet
<b>Blinde:</b>	Lift: keine Braille-Beschriftung - keine akustischen Angaben Zimmernummern tastbar, eingraviert - 175 cm hoch
<b>Geistigbehinderte:</b>	ja / in Gruppen auf Anfrage
<b>Assistenz:</b>	+

## Walchsee



### **GLOCKENHOF**

Familie Gruber  
 Amberg 17  
 A-6344 Walchsee  
 Tel./Fax: +43 / 5374 5828  
 Email: glockenhof@aon.at  
 www.rollstuhlurlaub.com www.glockenhof.com

#### **Lage:**

der Glockenhof liegt auf einer kleinen Anhöhe, in wunderschöner, ruhiger und unverbauter Aussichtslage, abseits der Hauptverkehrsstraße, ca. 4 Autominuten zum Ortszentrum, direkt am Tiroler Randwanderweg; idealer Ausgangspunkt für viele Mountainbiketouren

#### **Ferienwohnungen:**

gepflegte Appartements (bis zu 4 Pers.), sehr gemütlich ausgestattet, ebenerdig, vom Parkplatz auch für Rollstuhlfahrer problemlos erreichbar

#### **Appartement "Kaiser" und "Heuberg":**

Vorraum mit Abstellplatz, Garderobe, gemütliches Wohn-Esszimmer mit Radio, ausziehbares Sofa für 2 Personen, eingerichtete Kochnische, Schlafzimmer (2 Einzelbetten als Doppelbett) mit angrenzender befahrbarer Dusche/WC, sep. Dusche mit WC

#### **Ausstattung:**

Sat-TV, Bett-, Hand- und Tischwäsche, komplett mit Geschirr

#### **Infrastruktur:**

möblierte Sonnenterrassen mit direktem Anschluss an die große Liegewiese; täglich Bäckerservice; verschließ- und beheizbarer Schi- und Trockenraum; im Sommer Fahrradraum; Garage für E-Rollstuhl mit 220 V-Anschluss vorhanden

#### **Service:**

Pflegestuhl etc. auf Anfrage

#### **Kinderangebote:**

Wiese, Spielplatz, Tischtennis (rollstuhlgeeignet); Babyausstattung - auf Anfrage

#### **Sport:**

kilometerlange Rad- und Joggingwege direkt ab der Ferienwohnung; Handbikerouten für Anfänger, Freizeitsportler oder Profis, getestete und bewertete Routen für jede Kondition - von gemütlich bis herausfordernd

#### **Winter:**

Schigebiete ohne Handicap, Monoski, vom Übungshügel bis zum Tiefschneehang, ein Paradies mit modernen Liftanlagen, gepflegte Langlaufloipen in unmittelbarer Nähe

## DETAILINFORMATION

<b>Parkplatz:</b>	vorhanden - nicht gekennzeichnet
<b>Eingang ins Haus:</b>	1 Stufe (16 cm hoch); über Rampe (8 %) ohne Handlauf erreichbar; Tür 100 cm breit
<b>Zugang zu Appartements:</b>	stufenlos; Tür 80 cm breit
<b>Appartement "Kaiser" Bad:</b>	Schiebetür 78 cm breit Dusche befahrbar, klappbarer Duschsitz, Haltegriffe, Hebelifter, WC mit Haltegriffe
<b>Sep. Dusche mit WC:</b>	für Rollstuhlfahrer ungeeignet
<b>Appartement "Heuberg" Bad:</b>	Schiebetür 78 cm breit Dusche befahrbar, mit Duschhocker, Haltegriffe WC mit Haltegriffe
<b>Assistance Dogs:</b>	erlaubt / Umgebung sehr gut geeignet
<b>Blinde:</b>	-
<b>Geistigbehinderte:</b>	ja / auch in Gruppen
<b>Assistenz:</b>	-

## Wildschönau-Oberau



### HOTEL TIROLERHOF 3\*-Hotel

Familie Erharter  
Kirchen 275  
A-6311 Wildschönau-Oberau  
Tel.: +43 5339 81 18-0  
Fax: +43 5339 81 18-33  
Email: [info@hoteltirolerhof.at](mailto:info@hoteltirolerhof.at)  
[www.hoteltirolerhof.at](http://www.hoteltirolerhof.at)

#### Lage:

das familiär geführte Haus liegt in den Kitzbüheler Alpen in zentraler, ruhiger Lage von Oberau, in einem wildromantischen Tal; die Nachbarorte liegen in einer Seehöhe von 828 bis 1170 m; geschätzt werden die großen Sport- und Freizeitangebote im Sommer und Winter

#### Hotel:

modern, geschmackvoll eingerichtete Komfortzimmer, Studios und Appartements in unterschiedlichen Größen und Ausstattungen

#### Ausstattung (Zimmer):

Selbstwähl-Telefon, Kabel-TV, Radio

#### Appartement:

Wohnraum, Kochküche mit Kaffeemaschine, Bad, sep. WC

#### Infrastruktur:

Hotelhalle mit Sitzecke, Restaurant, Hotelbar, kleine Bibliothek, Sonnenterrasse und Liegewiese, Bademantelverleih, Geldwechsel, Safe; Schistall, Schiraum mit beheizten Schuhregalen, Trockenraum im Haus

#### Hallenbad:

1 Stufe (10 cm hoch), Stufen mit Handlauf ins Wasser

#### Saunabereich:

hier können Rollstuhlfahrer problemlos duschen

#### Sport/Freizeit:

Sauna, Solarium, Dampfbad, Ruheraum im Vitalbereich mit Massageraum - stufenlos mit Lift erreichbar; kilometerlange Rad- und Wanderwege direkt ab dem Hotel sowie Pferdekutschenfahrten, Schischule, Schiverleih, Lift direkt beim Haus

#### Im Ort:

Freischwimmbad mit Wasserrutsche und Beach-Volleyball, Spielplatz, Fußballplatz sowie Tennisanlage (drei Sandplätze, Flutlicht, Trainer)

#### Sommer:

Angeln-Bachfischen, Canyoning, Rafting mit Führer, Paragleit-Flugschule, Tandemflüge

#### Reiten:

in Niderau und in Mühlthal gibt's Infos; Mountainbikeverleih, City-Bike-Verleih, ausge dehntes Radnetz

## Winter:

50 km bestens präparierte Schipisten für jedes Können, über 35 km Langlauf-loipen, direkt beim Haus und ca. 40 km geräumte Winterwanderwege, geführte Wanderungen, Snowboardkurse, Schischulen, Flugschule, Naturrodelbahn, Pferdeschlittenfahrten, Eislaufplatz, Eisstockbahn u.v.m.

## **Kinderangebote:**

Spielplatz, Spieleverleih, Freizeiteinrichtungen mit Tischtennis und Tischfußball

## **DETAILINFORMATION**

<b>Parkplatz:</b>	vorhanden - nicht gekennzeichnet Busparkplätze vorhanden
<b>Eingang:</b>	minimale Schräge, problemlos befahrbar
<b>Behinderten-WC im Restaurantbereich:</b>	stufenlos erreichbar; Tür 90 cm breit, WC 42 cm hoch, Haltegriffe
<b>Lift:</b>	Tür 80 cm breit / Innenmaß 100 x 135 cm
<b>Zimmer:</b>	Zugang über Lift stufenlos Tür 85 cm breit
<b>Bad:</b>	Tür 70 cm breit Duschtasse 25 cm hoch, innen 70 x 70 cm groß, Einstieg offen, kein Duschstuhl, kein Haltegriff WC 40 cm hoch, kein Haltegriff
<b>Appartement:</b>	Zugang über Lift stufenlos Tür 80 cm breit
<b>Bad:</b>	Tür 70 cm breit Badewannenrand 48 cm hoch, Handgriff
<b>Sep. WC:</b>	Tür 60 cm breit WC 45 cm hoch, kein Haltegriff
<b>Assistance Dogs:</b>	auch im Restaurant erlaubt / Umgebung gut geeignet
<b>Blinde:</b>	Lift: keine Braille-Beschriftung, Ziffern eingraviert - keine akustischen Angaben
<b>Geistigbehinderte:</b>	ja / in Gruppen auf Anfrage
<b>Assistenz:</b>	+

## Amlach - Lienz



### **LASERZ 3\*-Ferienhotel**

Familie Astrid und Lois Koller  
A-9900 Amlach - Lienz / Osttirol  
Tel.: +43 4852 624 88  
Fax: +43 4852 624 88-13  
Email: [info@laserz.at](mailto:info@laserz.at)  
[www.laserz.at](http://www.laserz.at)

#### **Lage:**

das Golf- und Bike-Hotel liegt in Osttirol, am Fuße der Lienzer Dolomiten und des Nationalparks Hohe Tauern, 500 m vom Ortsrand von Amlach und verfügt über sehr gute Verkehrsanbindungen

#### **Hotel:**

geschmackvoll eingerichtete Zimmer unterschiedlicher Größe mit Bad/WC oder Dusche/WC und Balkon; 2 behindertenfreundliche Zimmer

#### **Ausstattung:**

Telefon, SAT-TV, Radio, Minibar, Haarfön

#### **Infrastruktur:**

Restaurant, Hotel-Bar, Terrassenrestaurant, Liegewiese, Safe

#### **Panorama-Hallenbad:**

ebenerdig - stufenlos erreichbar, Stufen ins Wasser mit Handlauf

#### **Sport/Freizeit:**

Sauna, Solarium, Dampfbad, Ruheraum - ebenerdig, stufenlos erreichbar; im Ort: Tennis, Badminton, Tischtennis; kilometerlange Rad- und Joggingwege direkt vom Hotel

#### **Sommer:**

Wassersport wie Rafting, Canyoning, Tandemflug vom Zetttersfeld, Paragliding, gute Ausgangsposition für ausgedehnte Mountainbike- und Wandertouren; in der Nähe das Freizeitzentrum Amlacherhof und ein Reitstall mit Ponyreiten

#### **Winter:**

Schibushaltestelle direkt vor dem Haus zum Schigebiet Zetttersfeld (12 Anlagen) oder vom Gebiet des Hochsteins mit Schi, Rodel oder Snowboard direkt in das Stadtzentrum

#### **Kinderangebote:**

große Spielwiese mit Spielgeräten, Spielzimmer

## DETAILINFORMATION

<b>Parkplatz:</b>	vorhanden - nicht gekennzeichnet
<b>Eingang:</b>	seitlich leichte Rampe
<b>Behinderten-WC im Restaurantbereich:</b>	nicht vorhanden
<b>Lift:</b>	Tür 80 cm breit / Innenmaß 109 x 135 cm
<b>Zimmer I:</b>	Zugang über Lift stufenlos Tür 90 cm breit
<b>Bad:</b>	Tür 80 cm breit Badewannenrand 57 cm hoch
<b>Sep. WC:</b>	Tür 84 cm breit WC 42 cm hoch
<b>Zimmer II:</b>	Zugang über Lift stufenlos Tür 85 cm breit
<b>Bad:</b>	Tür 80 cm breit, Badewannenrand 57 cm hoch WC 42 cm hoch
<b>Zimmer III:</b>	Zugang über Lift erreichbar Tür 82 cm breit
<b>Bad:</b>	Tür 70 cm breit Duschtasse 25 cm hoch, Eckeinstieg 50 cm breit kein Haltegriff, kein Klappstuhl WC 42 cm hoch, Haltegriff
<b>Assistance Dogs:</b>	auch im Restaurant erlaubt / Umgebung gut geeignet
<b>Blinde:</b>	Lift: keine Braille-Beschriftung - keine akustischen Angaben
<b>Geistigbehinderte:</b>	ja / in Gruppen auf Anfrage
<b>Assistenz:</b>	+



---

# VORARLBERG

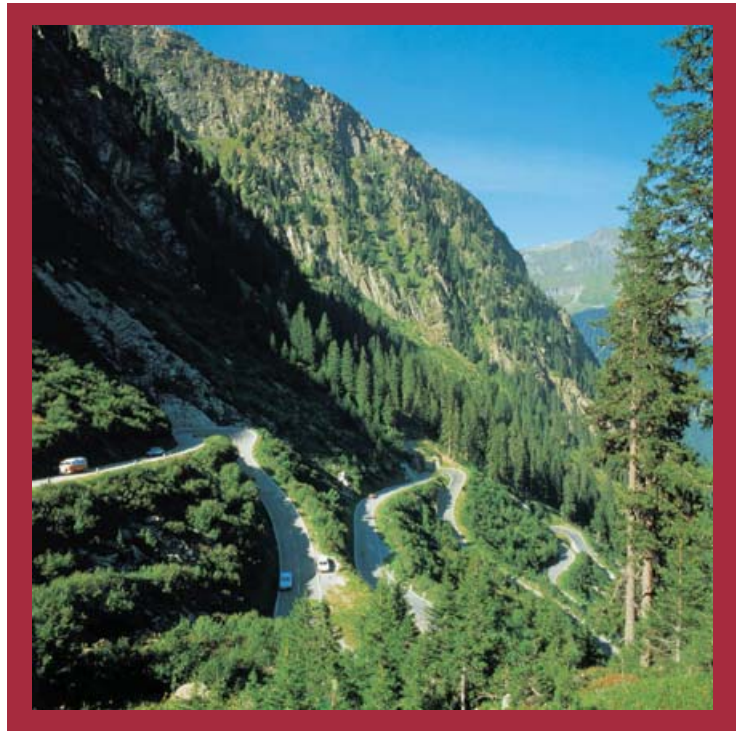



## Bregenz

### **Hotel MERCURE BREGENZ CITY 4\*-Hotel**

Platz der Wiener Symphoniker  
A-6900 Bregenz  
Tel.: +43 5574 46 100-0  
Fax: +43 5574 47 412  
Email: h0799@accor.com  
www.mercure.com



#### Lage:

direkt am Bodensee, neben dem Festspielhaus, der Seebühne und dem Casino, gegenüber vom Hauptbahnhof Bregenz; 10 Gehminuten entlang der rollstuhlgeeigneten Seepromenade ins Zentrum von Bregenz; gute Autobahnanbindung

#### Hotel:

91 modern ausgestattete Zimmer mit Bad/Dusche/WC, 3 Appartements mit getrenntem Wohn-/Schlafraum mit Bad/Dusche/WC, Nichtraucherzimmer, Business-Club, 2 behindertenfreundliche Zimmer

#### Ausstattung:

Minibar, Telefon, Sat-TV, Radio, Haarfön

#### Infrastruktur:

Restaurant, Café, Safe, Gartenterrasse, Konferenzräume

#### Service:

Bus-Shuttle: Bahnhof Bregenz - Flughafen Altenrhein (ohne Rampe/Hebelifter)

#### Sport/Freizeit:

Rad- und Wanderwege direkt ab Hotel, reichhaltiges Angebot an Ausflugsmöglichkeiten z.B. zur Pfänderbahn; Golfplätze in der nächsten Umgebung

## **DETAILINFORMATION**

**Parkplatz:** vorhanden - nicht gekennzeichnet  
öffentliche Parkplätze auf seitlichem Parkplatz - gekennzeichnet

**Eingang:** stufenlos; automatische Tür

**Behinderten-WC  
im Restaurantbereich:** nicht vorhanden

**Lift:** Tür 90 cm breit / Innenmaß 110 x 150 cm

**Zimmer:** Zugang über Lift stufenlos  
Tür 89 cm breit

# VORARLBERG

---

<b>Bad:</b>	Schiebetür 84 cm breit Badewannenrand 60 cm hoch, Haltegriff WC 39 cm hoch, Haltegriff
<b>Assistance Dogs:</b>	auch im Restaurant erlaubt / Umgebung gut geeignet
<b>Blinde:</b>	Lift: keine Braille-Beschriftung - keine akustischen Angaben Zimmernummern aufgesetzt - 173 cm hoch
<b>Geistigbehinderte:</b>	ja / in Gruppen auf Anfrage
<b>Assistenz:</b>	+

## Bregenz



### **Hotel GERMANIA 4\*-Hotel**

Familie Fesenmayer  
Am Steinenbach 9  
A-6900 Bregenz  
Tel. +43 5574 427 66-0  
Fax. +43 5574 427 66-4  
Email: office@hotel-germania.at  
www.hotel-germania.at

#### Lage:

ruhige Zentrums-lage, nur wenige Gehminuten zum Hafen und zur rollstuhlge-eigneten Uferpromenade sowie zum Schwimmbad; in der Nähe liegt die Bregenzer Innenstadt - hier alle Einkaufsmöglichkeiten; gute Autobahnanbindung

#### Hotel:

modern ausgestattete Komfortzimmer mit Bad/WC oder Dusche/WC, Appartements, 2 behindertenfreundliche Zimmer

#### Ausstattung:

Minibar, Telefon, Sat-TV, Radio

#### Infrastruktur:

Restaurant, Gastgarten, Hotel-Bar, Seminarraum, Sonnenterrassen

#### Sport/Freizeit:

Sauna, Solarium, Massage, Fitnessraum - mit Lift stufenlos erreichbar; hauseigene City-Bikes (Kindersitze vorhanden), geführte Radtouren, reichhaltiges Angebot an Ausflugsmöglichkeiten z.B. zur Pfänderbahn, Wanderungen, Golfplätze in der nächsten Umgebung

#### Kinderangebote:

Spielplatz

## **DETAILINFORMATION**

**Parkplatz:** vorhanden - nicht gekennzeichnet  
Parkgarage - nicht gekennzeichnet

**Eingang:** stufenlos; automatische Tür

#### **Behinderten-WC**

**Im Restaurantbereich:** nicht vorhanden

**Lift:** Tür 80 cm breit / Innenmaß 90 x 140 cm

**Zimmer:** Zugang über Lift stufenlos; Tür 80 cm

# VORARLBERG

---

<b>Bad:</b>	Schiebetür 70 cm breit Badewannenrand 50 cm hoch, Haltegriff WC 40 cm hoch, kein Haltegriff
<b>Assistance Dogs:</b>	auch im Restaurant erlaubt / Umgebung geeignet
<b>Blinde:</b>	Lift: keine Braille-Beschriftung, eingravierte Ziffern - keine akustischen Angaben Zimmernummern aufgesetzt - 155 cm hoch
<b>Geistigbehinderte:</b>	ja / in Gruppen auf Anfrage
<b>Assistenz:</b>	+

## Bregenz



### **Hotel DEUTSCHMANN 3\*-Hotel**

Familie Geisseler  
Rheinstraße 83a  
A-6900 Bregenz am Bodensee  
Tel.: +43 5574 67 74-0  
Fax: +43 5574 67 74-12  
Email: deutschmann@deutschmann.vol.at  
www.tiscover.at/hotel-deutschmann

#### Lage:

direkt am Bodensee, im Herzen der Vier-Länder-Region, unweit zur rollstuhlge- eigneten Seepromenade und von da ins Zentrum von Bregenz; besonders für Gruppen ausgestattet; gute Autobahnanbindung

#### Hotel:

82 modern ausgestattete Zimmer mit Bad/Dusche/WC, 4 behindertenfreundliche Zimmer

#### Ausstattung:

Minibar, Telefon, Sat-TV, Radio, Safe

#### Infrastruktur:

Restaurant, Banketträume, Bistro-Bar, Tanzbar, Disco

#### Sport/Freizeit:

Sauna, Dampfbad, Solarium, Rad- und Wanderwege direkt ab Hotel, Ausflugsmöglichkeiten z.B. zur Pfänderbahn, Golfplätze in der nächsten Umgebung;

#### Entfernungen:

Blumeninsel Mainau ca. 55 km, Insel Lindau ca. 8 km, Vaduz im Fürstentum Liechtenstein ca. 55 km, St. Gallen, Stiftsbibliothek ca. 38 km

## **DETAILINFORMATION**

<b>Parkplatz:</b>	vorhanden - nicht gekennzeichnet
<b>Eingang:</b>	stufenlos
<b>Behinderten-WC im Restaurantbereich:</b>	nicht vorhanden
<b>Lift:</b>	Tür 85 cm breit / Innenmaß 87 x 120 cm
<b>Zimmer:</b>	Zugang über Lift stufenlos Tür 80 cm breit

# VORARLBERG

---

<b>Bad:</b>	Tür 65 cm breit Badewannenrand 50 cm hoch, kein Haltegriff WC 40 cm hoch, kein Haltegriff
<b>Assistance Dogs:</b>	auch im Restaurant erlaubt / Umgebung geeignet
<b>Blinde:</b>	Lift: keine Braille-Beschriftung - keine akustischen Angaben Zimmernummern aufgeklebt - 160 cm hoch
<b>Geistigbehinderte:</b>	ja / in Gruppen auf Anfrage
<b>Assistenz:</b>	+



## Damüls



### **ALPENSTERN 4\*-Hotel**

Familie Daniela und Bertram Bischof  
Am Furkapass  
A-6884 Damüls / Bregenzerwald  
Tel.: +43 5510 513  
Fax: +43 5510 513-88  
Email: hotel-alpenstern@lanner.at  
www.hotel-alpenstern.at

#### Lage:

mitten im Bregenzerwald, harmonisch eingebettet in die unmittelbare Umgebung und doch im Nahbereich von Feldkirch, Dornbirn und Bregenz gelegen; gut erreichbar über das Walsertal

#### Hotel:

18 behaglich ausgestattete Zimmer in verschiedenen Kategorien, 3 Appartements

#### Ausstattung:

alle mit Bad/WC oder Dusche/WC, Haarfön, SAT-TV, Radio, Selbstwähl-Telefon

#### Infrastruktur:

Restaurant, Tagesbar, Sonnenterrasse, Schirmbar, Keller-Tanz-Bar, Schiraum, Safe

#### Sport/Freizeit:

Sauna, Dampfbad, Solarium, Relaxraum, Sauna mit Ausgang ins Freie - für Rollstuhlfahrer nicht erreichbar, Tischtennis, Billard, Tischfußball

#### Sommer/Winter:

ausgedehnte Mountainbike- und Wandertouren, umfangreiches Ausflugsangebot, Sesselbahn Oberdamüls direkt neben dem Hotel / Schiab- und -anfahrt direkt vom Hotel

#### Kinderangebote:

Spielplatz

## **DETAILINFORMATION**

#### **Parkplatz:**

vorhanden - nicht gekennzeichnet

#### **Tiefgarage:**

vorhanden - nicht gekennzeichnet, stufenlos mit Lift ins Hotel

#### **Eingang:**

stufenlos; automatische Tür

#### **Behinderten-WC**

#### **im Restaurantbereich:**

stufenlos erreichbar; WC 43 cm hoch

#### **Lift:**

Tür 110 cm breit / Innenmaß 103 x 148 cm

# VORARLBERG

---

<b>Zimmer:</b>	Zugang über Lift stufenlos; Tür 85 cm breit schmalste Stelle im Zimmer 70 cm breit
<b>Bad:</b>	Schiebetür 80 cm breit Badewannenrand 48 cm hoch, kein Haltegriff bewegliche, faltbare Duschwand (Einstieg ausreichend breit)
<b>Sep. WC:</b>	Tür 66 cm breit; kein Haltegriff
<b>Assistance Dogs:</b>	auch im Restaurant erlaubt / Umgebung gut geeignet
<b>Blinde:</b>	Lift: keine Braille-Beschriftung, eingravierte Zeichen - keine akustischen Angaben Zimmernummern auf Plexiglas aufgesetzt - 160 cm hoch
<b>Geistigbehinderte:</b>	ja / in Gruppen auf Anfrage
<b>Assistenz:</b>	+

## Dornbirn



### **MARTINSPARK HOTEL 4\*-Hotel**

Mozartstraße 2  
A-6850 Dornbirn  
Tel.: +43 5572 37 60  
Fax: +43 5572 37 60-376  
Email: rezeption@martinspark.at  
www.martinspark.at

#### Lage:

im Herzen Dornbirns, in ruhiger Zentrums Lage, nur wenige Gehminuten ins rollstuhlfreundliche Zentrum; verkehrsgünstige Anbindung

#### Hotel:

außergewöhnliche Architektur - der gezielte Einsatz einfacher Materialien und die Integration zeitgenössischer Kunst verleihen dem Hotel einen eigenen Stil, 88 komfortable Zimmer und 10 Appartements, 2 behindertenfreundliche Zimmer

#### Ausstattung:

modern ausgestattet mit Bad/WC, Minibar, Radio, Sat-TV, Telefon, Faxanschluss, PC-Modem, Safe

#### Infrastruktur:

Restaurant (Stufen zum Restaurant - seitlich steile Rampe mit Handlauf - Personal hilft), Hotelbar, Tagungsräume

#### Service:

Anschluss an den Shuttlebus der Rheintal-Fluglinie

#### Sport/Freizeit:

Sauna, Solarium, Fahrradverleih, Rad- und Wanderwege direkt ab Hotel; nur wenige Kilometer entfernt: die Bregenzer Festspiele; Sportstätten wie Kunsteisbahn, Tennisplätze und -hallen, Squashhalle, Hallenbad, Fitness-Parcours, Reitställe im Nahbereich; auf den Karren, Dornbirns Hausberg, führt eine Kabinenseilbahn

## **DETAILINFORMATION**

<b>Parkplatz:</b>	vorhanden - nicht gekennzeichnet
<b>Tiefgarage:</b>	vorhanden - nicht gekennzeichnet, videoüberwachte Frauenparkplätze
<b>Eingang:</b>	stufenlos
<b>Behinderten-WC im Restaurantbereich:</b>	vorhanden (nahe Rezeption); WC 45 cm hoch
<b>Lift:</b>	Tür 80 cm breit / Innenmaß 107 x 145 cm

# VORARLBERG

---

<b>Zimmer:</b>	Zugang über Lift stufenlos; Tür 75 cm breit
<b>Bad:</b>	Tür 77 cm breit Dusche befahrbar, kein klappbarer Duschstuhl, Haltegriffe Badewannenrand 53 cm hoch, Haltegriff WC 45 cm hoch, Haltegriff
<b>Assistance Dogs:</b>	auch im Restaurant erlaubt / Umgebung geeignet
<b>Blinde:</b>	Lift: keine Braille-Beschriftung - keine akustischen Angaben Zimmernummern aufgesetzt - 145 cm hoch
<b>Geistigbehinderte:</b>	ja / in Gruppen auf Anfrage
<b>Assistenz:</b>	+

## Dornbirn



### **Hotel KRONE 4\*-Gasthof-Hotel**

Familien Thomas und Rudi Rhomberg  
Hatlerstraße 2  
A-6850 Dornbirn  
Tel.: +43 5572 227 20  
Fax: +43 5572 227 20-73  
Email: rezeption@kronehotel.at  
www.kronehotel.at

### Lage:

in ruhiger, zentraler Lage Dornbirns, nur wenige Gehminuten ins rollstuhlfreundliche Zentrum; verkehrsgünstige Anbindung

### Hotel:

144 Betten in 76 Zimmern mit Bad oder Dusche/WC, ferner Suite / Appartement, 2 behindertenfreundliche Zimmer

### Ausstattung:

Sat-TV, Selbstwähl-Telefon, teilweise mit Faxanschluss, Minibar, teilweise Safe

### Infrastruktur:

4 Restaurants, Gastgarten, Weinstube, Herrenzimmer, Hotelbar, Tagungsräume, Internet-Surfstation

### Sport/Freizeit:

Sauna, Solarium, Dampfbad, Ruheraum - stufenlos mit dem Lift erreichbar, Rad- und Wanderwege direkt ab Hotel; nur wenige Kilometer entfernt: die Bregenzer Festspiele; Sportstätten wie Kunsteisbahn, Tennisplätze und -hallen, Squashhalle, Hallenbad, Fitness-Parcours, Reitställe im Nahbereich; auf den Karren, Dornbirns Hausberg, führt eine Kabinenseilbahn

## **DETAILINFORMATION**

**Parkplatz:** vorhanden, vor dem Hotel - nicht gekennzeichnet gegenüberliegende Straßenseite: gekennzeichnet / Busparkplätze

**Eingang:** stufenlos erreichbar; automatische Tür

**Behinderten-WC im Restaurantbereich:** Zugang stufenlos; mit Dusche und klappbarem Duschstuhl

**Lift:** Tür 80 cm breit / Innenmaß 104 x 147 cm

**Zimmer:** Zugang über Lift stufenlos; Tür 90 cm breit

# VORARLBERG

---

<b>Bad:</b>	Tür 80 cm breit Dusche befahrbar, klappbarer Duschstuhl, Haltegriffe WC 43 cm hoch, Haltegriff
<b>Assistance Dogs:</b>	auch im Restaurant erlaubt / Umgebung geeignet
<b>Blinde:</b>	Lift: keine Braille-Beschriftung, eingravierte Zeichen - keine akustischen Angaben Zimmernummern - 115 cm hoch
<b>Geistigbehinderte:</b>	ja / in Gruppen auf Anfrage
<b>Assistenz:</b>	+

## Eichenberg



### **Hotel SCHÖNBLICK 4\*-Hotel**

Familie Monika und Karlheinz Hehle  
Dorf 6  
A-6911 Eichenberg  
Tel.: +43 5574 459 65  
Fax: +43 5574 459 65-7  
Email: hotel.schoenblick@schoenblick.at  
www.schoenblick.at

#### Lage:

am Ortsrand gelegen, durch seine Höhenlage traumhafter Blick auf den Bodensee, in der Nähe Einkaufsmöglichkeiten; gute Autobahnanbindung

#### Hotel:

komfortabel und gemütlich ausgestattete Zimmer mit Dusche/WC, teilweise mit Balkon; Wohnappartement mit Bad/WC, Balkon; 2 behindertenfreundliche Zimmer

#### Ausstattung:

Minibar, Telefon, Sat-TV, Radio, Safe

#### Infrastruktur:

Restaurant mit Sonnenterrasse, Seminarraum, Liegewiese, Wein-/Käsekeller

#### Service:

Shuttlebus (ohne Rampe/Hebelifter) nach Bregenz zu den Festspielen

#### Hallenbad:

Zugang stufenlos über Lift, danach 1 Stufe (22 cm hoch), weitere 3 Stufen (je 16 cm hoch) - keine Rampe; Einstieg ins Wasser über Stufen mit Handlauf

#### Sport/Freizeit:

Sauna, Römisches Dampfbad, Solarium, Fitnessraum, Massage - alles über 1 Stufe erreichbar - keine Rampe; Tennisplatz, kilometerlange Rad- und Wanderwege direkt ab Hotel, 2 Golfplätze in der Nähe, Fischteich mit Angelmöglichkeit, Damwildgehege  
Sommer wie Winter: reichhaltiges Angebot an Ausflugsmöglichkeiten, Loipen, Rodeln und weitere Schiangebote

#### Kinderangebote:

Spielplatz

## **DETAILINFORMATION**

**Parkplatz:** vorhanden - nicht gekennzeichnet

**Eingang:** 2 Stufen - seitlich Holzrampe (Schiebehilfe erforderlich)

**Behinderten-WC  
im Restaurantbereich:** nicht vorhanden

# VORARLBERG

---

<b>Lift:</b>	Tür 70 cm breit / Innenmaß 92 x 102 cm
<b>Appartement:</b>	Zugang über Lift stufenlos; Tür 80 cm breit
<b>Bad:</b>	Tür 75 cm breit Badewannenrand 46 cm hoch, Haltegriff fixe Spritzwand - Einstieg 100 cm breit WC 42 cm hoch, Haltegriff
<b>Assistance Dogs:</b>	auch im Restaurant erlaubt / Umgebung gut geeignet
<b>Blinde:</b>	Lift: keine Braille-Beschriftung - keine akustischen Angaben Zimmernummern eingraviert - 200 cm hoch
<b>Geistigbehinderte:</b>	ja / in Gruppen auf Anfrage
<b>Assistenz:</b>	+



## Feldkirch



### **HOLIDAY INN Feldkirch 4\*-Hotel-Resorts**

Leonhardsplatz 2  
A-6800 Feldkirch  
Tel.: +43 5522 746 00  
Fax: +43 5522 78646  
Email: holiday-inn-feldkirch@lanner.at  
www.holiday-inn.com/feldkirch

#### Lage:

in verkehrsgünstiger Lage und unmittelbarer Nähe zur mittelalterlichen Altstadt mit sehr guter Verkehrsanbindung in alle Richtungen

#### Hotel:

92 modern ausgestattete Zimmer, 2 behindertenfreundliche Zimmer mit Verbindungstür

#### Ausstattung:

alle Zimmer mit Bad/Dusche/WC, Haarfön, Kabel-TV, Radio, Selbstwähl-Telefon, Modemschluss, Minibar

#### Infrastruktur:

Restaurant mit Terrasse, gemütliche Hotelbar, Safe, Konferenzräume

#### Hallenbad:

Zugang über Lift erreichbar, 1 Stufe (10 cm hoch), Stufen ins Wasser mit Handlauf

#### Sport/Freizeit:

Sauna, Dampfbad, Fitnessraum - mit Lift stufenlos erreichbar; viele kulturelle Angebote sowie Sommer- und Wintersportangebote; schnell erreichbar: 38 km zu den Bregenzer Festspielen und auf den Karren, Dornbirns Hausberg, auf den eine Kabinenseilbahn führt; Fürstentum Liechtenstein ca. 20 km, Appenzell ca. 60 km, Blumeninsel Mainau ca. 85 km, Lindau ca. 50 km entfernt

## **DETAILINFORMATION**

#### **Parkplatz:**

vorhanden - nicht gekennzeichnet  
in unmittelbarer Nähe gekennz. öffentlicher  
Behindertenparkplatz

#### **Parkgarage:**

vorhanden - gekennzeichnet, stufenlos mit Lift ins Hotel

#### **Eingang:**

stufenlos; automatische Tür

#### **Behinderten-WC**

#### **im Restaurantbereich:**

im 1. Stock stufenlos mit Lift erreichbar

#### **Lift:**

Tür 110 cm breit / Innenmaß 127 x 175 cm

# VORARLBERG

---

<b>Zimmer:</b>	Zugang über Lift stufenlos; Tür 80 cm breit
<b>Bad:</b>	Tür 80 cm breit; zusätzlicher Wasserablauf vorhanden, Platz für Plastikstuhl, Badewannenrand 53 cm hoch, Haltegriff, fixe Duschwand, Einstieg 67 cm breit WC 52 cm hoch, Haltegriffe
<b>Assistance Dogs:</b>	auch im Restaurant erlaubt / Umgebung geeignet
<b>Blinde:</b>	Lift: keine Braille-Beschriftung, leicht aufgesetzte Zeichen keine akustischen Angaben Zimmernummern nicht tastbar - 170 cm hoch
<b>Geistigbehinderte:</b>	ja / in Gruppen auf Anfrage
<b>Assistenz:</b>	+

## Feldkirch



### **JUGENDHERBERGE FELDKIRCH**

Reichsstraße 111  
A-6800 Feldkirch-Levis  
Tel.: +43 5522 731 81  
Fax: +43 5522 793 99  
<http://www.oejhw.or.at/html>

#### Lage:

in verkehrsgünstiger Lage, die mittelalterliche Altstadt ist von hier aus gut erreichbar; die Jugendherberge ist in einem ca. 700 Jahre alten, unter Denkmalschutz stehenden, sehr aufwendig renovierten historischen Gebäude untergebracht

#### Jugendherberge:

12 Zimmer - 85 Betten; 1. Stock: 44 Betten, 2. Stock: 43 Betten; unterschiedliche Belegung

Erdgeschoss: 3 Speiseräume, 2 davon für Rollstuhlfahrer stufenlos zugänglich  
Duschräume/WCs befinden sich in den jeweiligen Stockwerken - nur 1. Stockwerk ist rollstuhlgeeignet

#### Ausstattung:

einfache, saubere Zimmer mit verschließbaren Aufbewahrungsboxen

#### Infrastruktur:

Speisezimmer, Garten mit Pergola, Grillplatz, Tagungsräume

#### Sport/Freizeit:

viele kulturelle Angebote sowie Sommer- und Wintersportangebote; schnell erreichbar: 38 km zu den Bregenzer Festspielen und auf den Karren, Dornbirns Hausberg, auf den eine Kabinenseilbahn führt; Fürstentum Liechtenstein ca. 20 km, Appenzell ca. 60 km, Blumeninsel Mainau ca. 85 km, Lindau ca. 50 km entfernt

## **DETAILINFORMATION**

**Parkplatz:** im Hof vorhanden - gekennzeichnet

**Eingang:** stufenlos, sehr leichte Schräge

#### **Behinderten-WC**

**im Restaurantbereich:** im 1. Stock stufenlos mit Lift erreichbar  
Tür 83 cm breit

**Lift:** Tür 80 cm breit / Innenmaß 140 x 90 cm

**Zimmer im 1. Stock:** Zugang über Lift stufenlos

# VORARLBERG

---

<b>Zimmer mit Etagenbetten:</b>	Zugang über 2-4 cm hohe Stufen
<b>Matratzenlager:</b>	Zugang über Stufen - hier Treppenlift vorhanden
<b>Sep. Bad:</b>	stufenlos über Lift im 1. Stock; Tür 80 cm breit Dusche befahrbar, klappbarer Duschstuhl, überall Haltegriffe; WC ausreichend hoch, Haltegriff
<b>Assistance Dogs:</b>	auch im Speisesaal erlaubt / Umgebung geeignet
<b>Blinde:</b>	Lift: keine Braille-Beschriftung - keine akustischen Angaben
<b>Geistigbehinderte:</b>	ja / auch in Gruppen
<b>Assistenz:</b>	-

## Feldkirch



### **MONTFORT DAS HOTEL 4\*-Hotel**

Dieter Oberhöller  
Galuragasse 7  
A-6800 Feldkirch  
Tel.: +43 5522 721 89  
Fax: +43 5522 747 99 11  
Email: office@montfort-dashotel.at  
www.montfort-dashotel.at

#### Lage:

in ruhiger, gut erreichbarer Lage, umgeben von viel Grün; die mittelalterliche Altstadt ist gut erreichbar; sehr gute Verkehrsanbindung in alle Richtungen

#### Hotel:

2 Apartments, 39 Komfortzimmer - davon 3 behindertenfreundliche Zimmer

#### Ausstattung:

alle mit Dusche oder Bad/WC, Haarfön, SAT-TV, Radio, Telefon, Minibar

#### Infrastruktur:

Restaurant mit Terrasse, Hotelbar, Safe, Seminarräume

#### Sport/Freizeit:

viele kulturelle Angebote sowie Sommer- und Wintersportangebote; schnell erreichbar: 38 km zu den Bregenzer Festspielen und auf den Karren, Dornbirns Hausberg, auf den eine Kabinenseilbahn führt; Fürstentum Liechtenstein ca. 20 km, Appenzell ca. 60 km, Blumeninsel Mainau ca. 85 km, Lindau ca. 50 km entfernt

#### Kinderangebot:

Spielplatz

## **DETAILINFORMATION**

<b>Parkplatz:</b>	vorhanden - nicht gekennzeichnet
<b>Eingang:</b>	7 Stufen, seitlich leichte Rampe mit zweiseitigem Handlauf
<b>Behinderten-WC im Restaurantbereich:</b>	im UG stufenlos mit Lift erreichbar
<b>Lift:</b>	Tür 80 cm breit / Innenmaß 133 x 97 cm
<b>Zimmer:</b>	Zugang über Lift stufenlos Tür 80 cm breit

# VORARLBERG

---

<b>Bad:</b>	Tür 70 cm breit Badewannenrand 53 cm hoch, Haltegriff WC 40 cm hoch, kein Haltegriff
<b>Assistance Dogs:</b>	auch im Restaurant erlaubt / Umgebung geeignet
<b>Blinde:</b>	Lift: keine Braille-Beschriftung, eingravierte Zeichen - keine akustischen Angaben Zimmernummern unter Plexiglas, nicht tastbar - 155 cm hoch
<b>Geistigbehinderte:</b>	ja / in Gruppen auf Anfrage
<b>Assistenz:</b>	+

## Feldkirch



### **ALPENROSE 4\*-Hotel**

Familie Gutwinski  
Rosengasse 4-6  
A-6800 Feldkirch  
Tel.: +43 5522 7 21 75  
Fax: +43 5522 7 21 75-5  
Email: office@hotel-alpenrose.net  
www.hotel-alpenrose.net

#### **Lage:**

ruhig und zentral; inmitten der Fußgängerzone der historischen Altstadt liegt das Hotel, ein traditionsreiches, unter Denkmalschutz stehendes Bürgerhaus aus dem 16. Jh.; gut erreichbar; sehr gute Verkehrsanbindung in alle Richtungen

#### **Hotel:**

27 Zimmer mit modernen Bädern, sonst mit vielen Antiquitäten ausgestattet

#### **Hinweis:**

alle Zimmer für Rollstuhlfahrer ungeeignet - nur Suite mit Nebenzimmer geeignet!

#### **Ausstattung:**

Bad/WC, Minibar, Kabel- TV, Radio, Selbstwähl-Telefon, teilweise Fax und Safe

#### **Infrastruktur:**

Restaurant mit Terrasse, Hotelbar, Seminarraum, Raum für Familienfeste

#### **Sport/Freizeit:**

viele kulturelle Angebote sowie Sommer- und Wintersportangebote schnell erreichbar: 38 km zu den Bregenzer Festspielen und auf den Karren, Dornbirns Hausberg, auf den eine Kabinenseilbahn führt; Fürstentum Liechtenstein ca. 20 km, Appenzell ca. 60 km, Blumeninsel Mainau ca. 85 km, Lindau ca. 50 km entfernt

## **DETAILINFORMATION**

<b>Parkplatz:</b>	vorhanden - nicht gekennzeichnet Fußgängerzone: Zufahrt jederzeit gestattet
<b>Eingang:</b>	stufenlos
<b>Lift:</b>	Tür 70 cm breit / Innenmaß 83 x 137 cm
<b>Suite:</b>	Zugang über Lift stufenlos Tür 82 cm breit

# VORARLBERG

---

<b>Bad:</b>	Tür 65 cm breit Duschtasse 37 cm hoch, Einstieg 75 cm breit, Innenraum 105 x 105 cm, kein klappbarer Duschstuhl, Haltegriff Badewannenrand 58 cm hoch, Haltegriffe WC 42 cm hoch, kein Haltegriff Bidet ohne Haltegriff
<b>Assistance Dogs:</b>	auch im Restaurant erlaubt / Umgebung geeignet
<b>Blinde:</b>	Lift: keine Braille-Beschriftung, eingravierte Zeichen - keine akustischen Angaben
<b>Geistigbehinderte:</b>	ja / nicht in Gruppen
<b>Assistenz:</b>	+



## Fontanella Faschina



### **SPORTCAFE DOMIG 3\*-Hotel**

Familie Domig  
A-6733 Fontanella Faschina Nr. 92  
Tel.: +43 5510 206-0  
Fax: +43 5510 206-4  
Email: sportcafe.domig@faschina.at  
www.sportcafedomig.at

#### **Lage:**

in sonniger Lage, umgeben von einer herrlichen Berglandschaft auf dem Hochplateau des Faschinajochs in 1500 m Höhe

#### **Hotel:**

12 Komfortzimmer mit Bad oder Dusche/WC, Sat-TV, Telefon, teilweise Balkon  
Ausstattung: Bad, WC, Sat-TV, Telefon

#### **Infrastruktur:**

Restaurant, Bar, Safe, Bikertreffpunkt, Liegewiese, Terrasse, Schirmbar

#### **Sport/Freizeit:**

Sauna - mit Lift stufenlos erreichbar; kilometerlange Rad- und Wanderwege direkt ab Hotel - je nach Kondition für Handbiker geeignet; idealer Ausgangspunkt für Aktivangebote des Großen Walsertales und des Bregenzerwaldes

#### **Winter:**

Nachtschillauf, moderne Sessel- und Schlepplifte sowie Schilift mit Anschluss zur Seilbahn direkt hinter dem Hotel

#### **Berghütte:**

nicht rollstuhlgeeignet; für Gruppen im Sommer wie Winter bietet die direkt am Lift liegende, zum Hotel gehörende Selbstversorger-Berghütte Platz für ca. 20 bis 40 Personen; 4 Zimmer mit Matratzenlager, Küche mit Geschirr, Aufenthaltsraum, Waschraum, Dusche, 2 WC

#### **Kinderangebot:**

Spielplatz

## **DETAILINFORMATION**

**Parkplatz:** vorhanden - nicht gekennzeichnet

**Tiefgarage:** vorhanden - nicht gekennzeichnet  
mit Lift stufenlos zur Rezeption

**Eingang:** stufenlos

**Lobby:** über Lift stufenlos

# VORARLBERG

---

<b>Behinderten-WC im Restaurantbereich:</b>	nicht vorhanden
<b>Lift:</b>	Tür 80 cm breit / Innenmaß 106 x 136 cm
<b>Zimmer:</b>	Zugang über Lift stufenlos; Tür 78 cm breit
<b>Bad:</b>	Tür 70 cm breit Duschtasse 26 cm hoch, Einstieg 40 cm breit kein klappbarer Duschstuhl, kein Haltegriff WC 45 cm hoch, kein Haltegriff
<b>Zimmer:</b>	Zugang über Lift stufenlos; Tür 80 cm breit
<b>Bad:</b>	Tür 65 cm breit Badewannenrand 50 cm hoch, kein Haltegriff WC 45 cm hoch, kein Haltegriff
<b>Assistance Dogs:</b>	auch im Restaurant erlaubt / Umgebung gut geeignet
<b>Blinde:</b>	Lift: keine Braille-Beschriftung - keine akustischen Angaben Zimmernummern nicht tastbar
<b>Geistigbehinderte:</b>	ja / in Gruppen auf Anfrage
<b>Assistenz:</b>	+

## Gaschurn



### **NOVA 3\*-Hotel-Pension**

Familie Margit und Elmar Sohler  
Gaschurn 200c  
A-6793 Gaschurn / Montafon  
Tel.: +43 5558 8293  
Fax: +43 5558 8293-8  
Email: gaschurn@hotel-nova.com  
www.hotel-nova.com

#### Lage:

im Zentrum von Gaschurn, eingebettet in die Montafoner Bergwelt; verkehrstechnisch gut erreichbar

#### Hotel:

modern, behaglich ausgestattete Doppel-/Familienzimmer und Hotelappartements

#### Ausstattung:

alle mit Bad/WC oder Dusche/WC, Haarfön, Farb-TV, Radio, Selbstwähl-Telefon, Minibar, Safe, Balkon

#### Infrastruktur:

Montafoner Ofenstube, Bar, Terrasse, Restaurant, Zirbenstube, Frühstücksbuffet mit Bio-Ecke; im Sommer Grillabende auf der Terrasse

#### Dependance:

ca. 300 m vom Hotel, Ferienwohnungen für 2-6 Pers., nicht rollstuhlgeeignet

#### Sport/Freizeit:

Sauna, Solarium, Liegewiese, Tischtennis, Schiraum, Fahrradgarage; 1 Min. zur Versetlabahn (Schi- und Wandergebiet Silvretta-Nova), Tenniscenter, Golf, Minigolf, direkt an der Langlaufloipe, nahe Schigebiet Silvretta-Nova mit 28 Liftanlagen, Schi- und Snowboardschulen, Gäste- und Schikindergarten, Après-Schi und Schneebars; gute Ausgangsposition für ausgedehnte Mountainbike- und Wandertouren - teilweise je nach Kondition auch für Handbiker geeignet

#### Kinderangebote:

Spielplatz, Kinderspielzimmer

## **DETAILINFORMATION**

<b>Parkplatz:</b>	vorhanden - nicht gekennzeichnet
<b>Eingang:</b>	stufenlos
<b>Lift:</b>	Tür 80 cm breit / Innenmaß 90 x 160 cm
<b>Zimmer:</b>	Zugang über Lift stufenlos Tür 90 cm

# VORARLBERG

---

<b>Bad:</b>	Tür 90 cm breit Badewannenrand 52 cm hoch, Haltegriff
<b>Sep. WC:</b>	Tür 82 cm breit WC 42 cm hoch, kein Haltegriff
<b>Assistance Dogs:</b>	auch im Restaurant erlaubt / Umgebung gut geeignet
<b>Blinde:</b>	Lift: keine Braille-Beschriftung - keine akustischen Angaben
<b>Geistigbehinderte:</b>	ja / auch in Gruppen
<b>Assistenz:</b>	+

## Schoppernau



### **SPORTHOTEL KRONE 4\*-Hotel**

Familie G. Moosbrugger GmbH & Co KG  
A-6886 Schoppernau / Bregenzerwald  
Tel.: +43 5515 21 16  
Fax: +43 5515 21 16-16  
Email: info@sporthotel-krone.at  
www.berge.at/krone

#### **Lage:**

im Zentrum, in 850 m Höhe, umgeben von einer malerischen Berglandschaft; in unmittelbarer Nähe alle Einkaufsmöglichkeiten; gute Verkehrsanbindung

#### **Hotel:**

komfortabel-gemütlich ausgestattete Zimmer mit Dusche/WC (unterschiedliche Größen), Halbappartement mit Bad/WC, Zimmer teilweise mit Balkon

#### **Hinweis:**

im 1. Stock befindet sich das Behinderten-WC mit befahrbarer Dusche, komplett ausgestattet - dieses Bad/WC ist frei verfügbar und wird keinem Zimmer zugebucht

#### **Ausstattung:**

Telefon, Sat-TV, Radio, Haarfön, Bademantel

#### **Infrastruktur:**

Restaurant, Wintergarten, Safe

#### **Hallenbad:**

Zugang über Stufen, Einstieg ins Wasser über Stufen mit Handlauf

#### **Sport/Erholung:**

Römische Therme mit Licht- und Dampfbad, Kneippduschen, Aroma-Dampfbad, Whirlwannen, Wassermassage, Sauna, Solarium, Fitnessraum, Massage, Tischtennis; kilometerlange Rad- und Wanderwege direkt ab Hotel - je nach Kondition für Handbiker geeignet

#### **Sommer/Winter:**

reichhaltiges Angebot an Ausflugsmöglichkeiten, gepflegte Loipen, Schiangebote

## **DETAILINFORMATION**

#### **Parkplatz:**

vorhanden - nicht gekennzeichnet

#### **Eingang:**

1 Stufe - sehr leichte Rampe

#### **Behinderten-WC**

#### **im Restaurantbereich:**

im 1. Stock stufenlos mit Lift erreichbar

#### **Lift:**

Tür 80 cm breit / Innenmaß 95 x 125 cm

#### **Zimmer:**

Zugang über Lift stufenlos; Tür 83 cm breit

# VORARLBERG

---

<b>Bad:</b>	Tür 75 cm breit Duschtasse 36 cm hoch, ECKEINSTIEG 46 cm breit Duschtasse innen 75 x 75 cm, kein klappbarer Duschstuhl kein Haltegriff; WC 42 cm hoch, kein Haltegriff
<b>Hinweis:</b>	Behinderten-WC mit befahrbarer Dusche im 1. Stock benutzen
<b>Assistance Dogs:</b>	auch im Restaurant erlaubt / Umgebung gut geeignet
<b>Blinde:</b>	Lift: keine Braille-Beschriftung - keine akustischen Angaben Zimmernummern aufgesetzt - 168 cm hoch
<b>Geistigbehinderte:</b>	ja / in Gruppen auf Anfrage
<b>Assistenz:</b>	+

## Schoppernau

### **Ferienwohnung MOOSBRUGGER 3\*-Ferienwohnung**



Marika und Markus Moosbrugger  
Riese 238  
A-6886 Schoppernau / Bregenzerwald  
Tel.: +43 / 5515 29 26  
Fax: +43 / 5515 24 90-85  
Email: markus.moosbrugger@aon.at  
www.goli.at/ferienhaus

#### Lage:

in Zentrumsnähe von Schoppernau, in 850 m Höhe, umgeben von einer malerischen Berglandschaft; 2 Min. vom Ortszentrum; gute Verkehrsanbindung

#### Ferienwohnungen:

freundlich ausgestattete Wohnung, 90 qm (4-6 Pers.) - alle Räume stufenlos erreichbar; Wohn-/Esszimmer, 2 Schlafzimmer, Küche nicht unterfahrbar, Bad/Dusche/WC

#### Ausstattung:

TV, Radio, Spül- und Kaffeemaschine, komplett mit Geschirr, Internetanschluss; inkludiert sind Bett-, Hand- und Tischwäsche

#### Infrastruktur:

Terrasse, Liegewiese, Garten mit Grill

#### Sport/Freizeit:

kilometerlange Rad- und Wanderwege direkt ab Ferienwohnung - je nach Kondition für Handbiker geeignet

#### Winter:

Loipe und Schibus in Hausnähe, Lift in ca. 5 Min. zu Fuß erreichbar

## **DETAILINFORMATION**

- Parkplatz:** vorhanden - nicht gekennzeichnet
- Eingang ins Haus:** Stufen, seitlich über Rampe (ggfs. Hilfe erforderlich) ohne Handlauf; Tür 80 cm breit
- Zugang zur Wohnung:** stufenlos erreichbar  
Tür 80 cm breit

# VORARLBERG

---

<b>Bad:</b>	Tür 73 cm breit Badewannenrand 53 cm hoch, Haltegriff Anschluss für Badewannenlifter vorhanden WC 41 cm hoch, kein Haltegriff Dusche nicht befahrbar - für Rollstuhlfahrer ungeeignet Duschtasse 24 cm hoch, Einstieg 41 cm breit, kein Haltegriff, fixe Duschwand
<b>Assistance Dogs:</b>	erlaubt / Umgebung sehr gut geeignet
<b>Blinde:</b>	-
<b>Geistigbehinderte:</b>	ja / in Gruppen auf Anfrage
<b>Assistenz:</b>	-



## St. Anton



### **ADLER 4\*-Hotel**

Familie Battlogg  
A-6771 St. Anton / Montafon  
Tel.: +43 5552 67118-0  
Fax: +43 5552 67118-50  
Email: office@adler-montafon.com  
www.adler-montafon.com

#### Lage:

im Zentrum von St. Anton im Montafon, verkehrstechnisch gut erreichbar

#### Hotel:

familiär geführt; modern-behaglich ausgestattete Zimmer; Typ 1: Zweibettzimmer (anschließendes Kinderzimmer möglich); Typ 2: Familienzimmer (2-3 Personen); zwei behindertenfreundliche Zimmer - ohne Verbindungstür

#### Ausstattung:

Typ 1: Dusche/WC, Fön, Telefon, Farb-TV, Radio, teilweise Balkon  
Typ 2: Wohn-Schlafraum, Bad/Dusche/WC, Fön, Farb-TV, Radio, Telefon, teilweise Balkon

#### Infrastruktur:

Kamin-Bar, Frühstücksrestaurant, Restaurant, Liegewiese, Biergarten

#### Hallenbad:

Zugang über 3 Stufen (je 18 cm hoch) - keine Rampe, Stufen mit Handlauf ins Wasser

#### Sport/Freizeit:

Türkisches Dampfbad, Sauna, Solarium, Heilmassage (Tür 80 cm breit), Liegewiese, Billard, Tischfußball, Hallen- und Freitennis, Kegelbahn, Fahrrad-Verleih, ausgedehnte Mountainbike- und Wandertouren ab Hotel - teilweise für Handbiker geeignet

#### Sommer/Winter:

Minigolf, Reitstall, Fischen, viele Ausflugsmöglichkeiten, Schischulen, Schi-Pässe, Schilifte, Langlaufloipen

#### Kinderangebote:

Kinderspielzimmer

## **DETAILINFORMATION**

**Parkplatz:** vorhanden - nicht gekennzeichnet  
**Eingang:** stufenlos erreichbar / automatische Tür

**Behinderten-WC im Restaurantbereich:** im 1. UG stufenlos mit Lift erreichbar  
komplett mit Dusche ausgestattet

**Lift:** Tür 70 cm breit / Innenmaß 90 x 96 cm

# VORARLBERG

---

<b>Zimmer I:</b>	Zugang über Lift stufenlos; Tür 80 cm breit
<b>Bad:</b>	Tür 85 cm breit befahrbare Dusche, Einstieg 95 cm breit kein klappbarer sondern separater Duschstuhl kein Haltegriff, fixe Duschwand WC 48 cm hoch, Haltegriff
<b>Zimmer II:</b>	Zugang über Lift stufenlos; Tür 87 cm breit
<b>Bad:</b>	Tür 85 cm breit; Badewannenrand 46 cm hoch, Badewanne mit Wannenslifter-Vorrichtung (Slifter auf Anfrage vorhanden)
<b>Assistance Dogs:</b>	auch im Restaurant erlaubt / Umgebung gut geeignet
<b>Blinde:</b>	Lift: keine Braille-Beschriftung - keine akustischen Angaben
<b>Geistigbehinderte:</b>	ja / in Gruppen auf Anfrage
<b>Assistenz:</b>	+

## Warth am Arlberg



### **WARTHER HOF 4\*-Wellness-Hotel**

Familien Jäger & Roiderer  
6767 Warth am Arlberg  
Tel.: +43 5583 35 04  
Fax: +43 5583 42 00  
Email: [hotel@wartherhof.com](mailto:hotel@wartherhof.com)  
[www.wartherhof.com](http://www.wartherhof.com)

#### **Lage:**

nahe dem Zentrum von Warth, einem kleinen, gemütlichen Walserdorf in 1500 m Höhe inmitten der Lechtaler Alpen

#### **Hotel:**

familiär geführtes Hotel, liebevoll und modern ausgestattete Zimmer; behindertenfreundliche Zimmer / Suiten

#### **Ausstattung:**

Bad/WC oder Dusche/WC, Telefon, Sat-TV, Radio, Safe, Haarfön

#### **Infrastruktur:**

gemütliche Kaminstube, Restaurant, Hotelbar, Terrasse, Seminarraum

#### **Hallenbad:**

Zugang über 3 Stufen (je 10 cm hoch) - keine Rampe, Stufen ins Wasser mit Handlauf

#### **Sport/Erholung:**

Bade- und Saunalandschaft (Sauna begehbar), Beauty- und Wellness-Zentrum (selbstöffnende Türen mit Sensoren); Motorradtreff (Garagenplätze gratis)

#### **Sommer:**

geführte Wanderungen und Bergtouren, Mountainbike- und Wanderwege, Sommerbahnen und Lift, Tennisplatz in Hochkrumbach, viele Ausflugsmöglichkeiten  
Winter: Schischulen, Schilifte, Langlaufloipen

#### **Kinderangebote:**

Kinderbetreuung - auf Anfrage, Kinderspielzimmer, Kinderschirennen, Kinderschikurse, spezielle Kinderprogramme

## **DETAILINFORMATION**

<b>Parkplatz:</b>	vorhanden - nicht gekennzeichnet
<b>Parkgarage:</b>	vorhanden - nicht gekennzeichnet, stufenlos mit Lift ins Hotel
<b>Eingang:</b>	stufenlos; automatische Tür
<b>Behinderten-WC im Restaurantbereich:</b>	nicht vorhanden

# VORARLBERG

---

<b>Hinweis:</b>	Gäste-WC Damen/Herren - ausreichend groß
<b>Lift:</b>	Tür 80 cm breit / Innenmaß 97 x 104 cm
<b>Zimmer:</b>	stufenlos über Lift Tür 80 cm breit
<b>Bad:</b>	Dusche befahrbar, klappbarer Duschstuhl, Haltegriffe
<b>Sep. WC:</b>	Tür 80 cm breit; Haltegriff
<b>Assistance Dogs:</b>	auch im Restaurant erlaubt / Umgebung gut geeignet
<b>Blinde:</b>	Lift: keine Braille-Beschriftung - keine akustischen Angaben
<b>Geistigbehinderte:</b>	ja / in Gruppen auf Anfrage
<b>Assistenz:</b>	+

## Warth am Arlberg



### **S'WALSERBERG 4\*-Hotel**

Irene und Thomas Walch  
A-6767 Warth am Arlberg  
Tel.: +43 5583 35 02-0  
Fax: +43 5583 35 02-22  
Email: hotel@walsenberg.at  
www.walsenberg.at

#### **Lage:**

mitten im Zentrum von Warth, einem kleinen, gemütlichen Walserdorf in 1500 m Höhe inmitten der Lechtaler Alpen

#### **Hotel:**

familiär geführt, liebevoll ausgestattete Zimmer

#### **Ausstattung:**

Bad oder Dusche/WC, Telefon, SAT-TV, teilweise Balkon

#### **Infrastruktur:**

hauseigene Bäckerei, Friseur, Café, Pizzeria, Restaurant, Hotelbar

#### **Sport/Freizeit:**

Dampfbad, Sauna; Motorradtreff (Garagenplätze gratis)

#### **Sommer:**

geführte Wanderungen und Bergtouren, Mountainbike- und Wanderwege, Sommerbahnen und Lifte, Waldbad in Lech mit geheiztem Pool, Tennisplatz in Hochkrumbach

#### **Winter:**

Schischulen, Schilifte, Langlaufloipen

## **DETAILINFORMATION**

<b>Parkplatz:</b>	vorhanden - nicht gekennzeichnet
<b>Parkgarage:</b>	vorhanden - nicht gekennzeichnet, stufenlos mit Lift ins Hotel
<b>Eingang:</b>	stufenlos; automatische Tür
<b>Behinderten-WC</b>	
<b>Im Restaurantbereich:</b>	nicht vorhanden
<b>Lift:</b>	Tür 80 cm breit / Innenmaß 98 x 200 cm
<b>Zimmer:</b>	Zugang über Lift stufenlos Tür 82 cm breit

# VORARLBERG

---

<b>Bad:</b>	Tür 62 cm breit Dusche nicht befahrbar, Einstieg 25 cm hoch und 49 cm breit Innenraum 60 x 75 cm, kein klappbarer Duschstuhl, kein Haltegriff, fixe Duschwand
<b>Sep. WC:</b>	Tür 62 cm breit WC 42 cm hoch, kein Haltegriff
<b>Assistance Dogs:</b>	auch im Restaurant erlaubt / Umgebung gut geeignet
<b>Blinde:</b>	Lift: keine Braille-Beschriftung - keine akustischen Angaben Zimmernummern aufgemalt, nicht tastbar
<b>Geistigbehinderte:</b>	ja / in Gruppen auf Anfrage
<b>Assistenz:</b>	+

## Viktorsberg



### **Hotel VIKTOR 3-4\*-Residenz-Hotel**

A-6832 Viktorsberg Nr. 52 / Bregenzerwald  
Tel.: +43 5523 65 300  
Fax: +43 5523 65 300-6  
Email: viktor@lhv.or.at  
www.tiscover.com/viktor

#### **Lage:**

liegt im Zentrum des Bregenzerwaldes auf der Höhe mit überwältigender Aussicht; im Ort Einkaufsmöglichkeiten; 3 Gehminuten zum Seminarhaus Stiftung Kloster Viktorsberg

#### **Hotel:**

42 Betten in komfortabel ausgestatteten Zimmern mit Dusche/WC (unterschiedliche Größen), 6 Apartments mit Kochgelegenheit - nicht rollstuhlgeeignet; 18 Einzelzimmer (davon 4 Zimmer mit Verbindungstür) und 6 Doppelzimmer - alle Zimmer mit befahrbarer Dusche/WC und Haltegriffen

#### **Ausstattung:**

Telefon, Farb-TV

#### **Infrastruktur:**

Panorama-Restaurant, Terrassencafé/-restaurant, Seminar-/Veranstaltungsräume, Fernseh-/Lese-/Relaxräume, kleiner Garten; Infrastruktur des Hauses auch für E-Rollstühle geeignet

#### **Service:**

Shuttledienst mit rollstuhlgeeignetem Bus für 8 Personen vom/zum Hotel

#### **Hallenbad:**

stufenlos, rollstuhlgeeignet

#### **Sport/Freizeit:**

Fitness- und Therapieraum, Sauna, Ruheraum; kilometerlange Wanderwege direkt ab Hotel

#### **Sommer und Winter:**

reichhaltiges Angebot an Ausflugsmöglichkeiten, Wanderungen, gepflegte Loipen und weitere attraktive Schiangebote

Medizinisches: Pflegebad mit hydraulischem Lift, befahrbare Dusche mit Sitz, WC-Stuhl, Therapiebad, Schmetterlingsbad, Therapeuten, Pflegepersonal bei Bedarf, Physiotherapeuten auf Anfrage

Kinderangebote: Spiel- und Bastelzimmer, Spielplatz

# VORARLBERG

---

## DETAILINFORMATION

<b>Parkplatz:</b>	vorhanden - nicht gekennzeichnet
<b>Eingang:</b>	stufenlos, seitlich leichte Rampe
<b>Behinderten-WC im Restaurantbereich:</b>	vorhanden
<b>Lift:</b>	geeignet für Bettentransport
<b>Zimmer:</b>	Zugang über Lift stufenlos; Tür 100 cm breit
<b>Bad:</b>	Tür 100 cm breit Dusche befahrbar, Haltegriffe, klappbarer Duschstuhl WC 40 cm hoch, Haltegriff
<b>Assistance Dogs:</b>	auch im Restaurant erlaubt / Umgebung gut geeignet
<b>Blinde:</b>	Lift: Braille-Beschriftung - keine akustischen Angaben
<b>Geistigbehinderte:</b>	ja / auch in Gruppen
<b>Assistenz:</b>	+++



---

# BURGENLAND

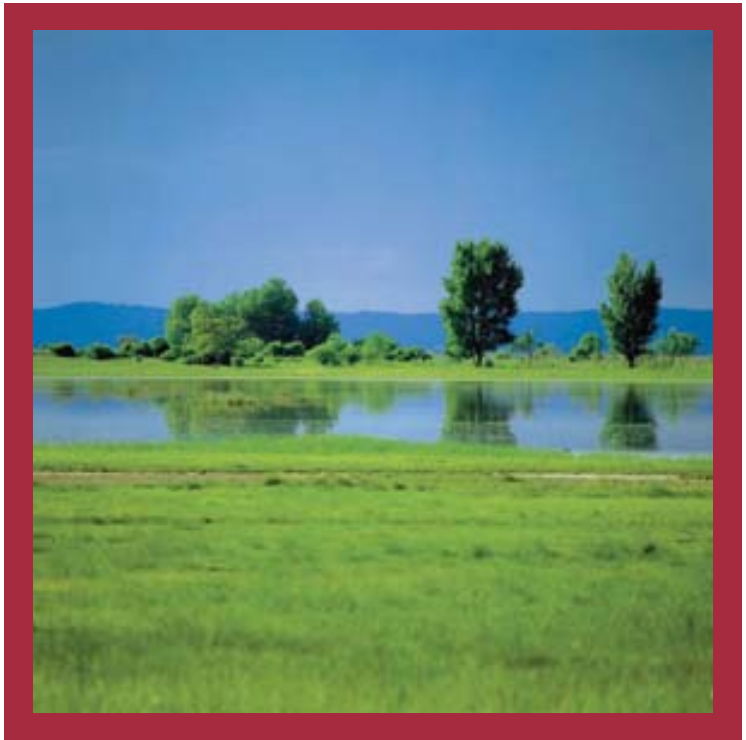



## Eisenstadt



### **HAUS DER BEGEGNUNG Seminarhotel**

Kalvarienbergplatz 11  
A-7000 Eisenstadt  
Tel.: +43 2682 632 90  
Fax: +43 2682 632 90-90  
Email: bildungshaus@hdb-eisenstadt.at  
www.hdb-eisenstadt.at

#### **Lage:**

im Zentrum von Eisenstadt, bei der Bergkirche, wenige Gehminuten zum Schloss Esterházy; nahe: Festspielorte St. Margarethen, Mörbisch und der Neusiedler See; viele Freizeitaktivitäten

#### **Hotel:**

1758 als Kloster erbaut, 1998 umfangreich saniert in ein modernes Hotel; 31 großzügige Zimmer, modern und komfortabel ausgestattet, 2 behindertenfreundliche Zimmer; das Hotel ist rollstuhlfreundlich ausgestattet

#### **Ausstattung:**

mit Dusche, WC, Haarfön, Telefon, Radio, TV auf Wunsch

#### **Infrastruktur:**

Terrasse, Bar, Restaurant, Cafeteria, Club-, Jugend- und Spielraum, Meditationsraum, Hauskapelle, Konferenzräume, neuer Ausstellungsbereich

#### **Service:**

ärztliche Versorgung gewährleistet

#### **Sport/Freizeit:**

Fahrrad- und Wanderwege - auch für Handbiker geeignet

## **DETAILINFORMATION**

**Parkplatz:** vorhanden - ein reservierter, nicht gekennzeichnete Parkplatz

**Eingang:** leichte Rampe mit Handlauf, 95 cm breit - stufenlos ins Hotel

**Behinderten-WC im Restaurantbereich:** vorhanden, stufenlos erreichbar  
Tür 90 cm breit; WC 51 cm hoch, Haltegriffe

**Lift:** Tür 90 cm breit / Innenmaß 110 x 137 cm

**Zimmer:** Zugang über Lift stufenlos; Tür 90 cm breit

# BURGENLAND

---

<b>Bad:</b>	Schiebetür 90 cm breit Dusche befahrbar, faltbare Duschwand klappbarer Duschstuhl, Haltegriffe WC 50 cm hoch, Haltegriffe
<b>Assistance Dogs:</b>	auch im Restaurant erlaubt / Umgebung geeignet
<b>Blinde:</b>	Lift: keine Braille-Beschriftung, Ziffern eingraviert - keine akustischen Angaben Zimmernummern nicht tastbar
<b>Geistigbehinderte:</b>	ja / in Gruppen auf Anfrage
<b>Assistenz:</b>	+ / Betreuung kann angeboten werden

## Eisenstadt



### **HOTEL BURGENLAND 4\*-Hotel**

Franz Schubertplatz 1  
A-7000 Eisenstadt  
Tel.: +43 2682 696-0  
Fax: +43 2682 655 31  
Email: burgenland@austria-hotels.at  
www.hotelburgenland.at

#### Lage:

im Zentrum von Eisenstadt am Beginn der Fußgängerzone, nur wenige Gehminuten zum Schloss Esterházy und der Bergkirche

nahe: Festspielorte Steinbruch St. Margarethen, Seebühne Mörbisch und der Neusiedler See; viele Freizeitaktivitäten; viele Fahrrad- und Wanderwege - auch für Handbiker geeignet

#### Hotel:

modernes Hotel mit 80 Zimmern, 8 Appartements - modern und komfortabel ausgestattet; Nichtraucherzimmer

#### Behinderte:

keine speziellen Einrichtungen

#### Ausstattung:

Bad und/oder Dusche/WC, Haarfön, Kosmetikspiegel, Telefon, Modemanschluss, Radio, SAT-TV, Minibar, Hosenbügler, Zimmersafe

#### Infrastruktur:

großzügige Rezeption, Terrasse, Bar, Restaurant, Kaffee-Restaurant, Weinstube, Konferenzzentrum; Fitnessraum, Sauna, Sonnenterrasse - nur über Stufen erreichbar  
Hallenbad: nur über Stufen erreichbar

## **DETAILINFORMATION**

**Parkplatz:** vorhanden - nicht gekennzeichnet / Kurzparkzone

**Tiefgarage:** vorhanden - nicht gekennzeichnet  
nahe beim Hotel großer öffentlicher Parkplatz / Busparkplatz

**Eingang:** stufenlos; automatische Tür

**Behinderten-WC  
im Restaurantbereich:** nicht vorhanden

**Lift:** Tür 90 cm breit / Innenmaß 90 x 150 cm

**Zimmer:** Zugang über Lift stufenlos; Tür 90 cm breit

# BURGENLAND

---

<b>Bad:</b>	Tür 70 cm breit; kein Wendekreis! Durchgang zur Dusche/WC 70 cm breit, Duschtasse 30 cm hoch, Einstieg 42 cm breit kein klappbarer Duschstuhl, kein Haltegriff Badewannenrand 53 cm hoch, Haltegriff WC 40 cm hoch, kein Haltegriff
<b>Assistance Dogs:</b>	auch im Restaurant erlaubt / Umgebung geeignet
<b>Blinde:</b>	Lift: keine Braille-Beschriftung - keine akustischen Angaben
<b>Geistigbehinderte:</b>	ja / in Gruppen auf Anfrage
<b>Körperbehinderte:</b>	ja / in Gruppen auf Anfrage
<b>Assistenz:</b>	+

## Podersdorf



### **Seehotel HERLINDE 4\*-Hotel**

Am Strandplatz 17  
A-7141 Podersdorf am See  
Tel.: +43 2177 22 73 oder 24 45  
Fax: +43 2177 2273-5 oder 24 454  
Email: post@hotelbetriebe-herlinde.at  
www.hotelbetriebe-herlinde.at

#### Lage:

in absoluter Ruhelage, direkt am schilffreien Südstrand des Neusiedler Sees im Nationalpark Neusiedler See-Seewinkel mit rollstuhlfreundlicher Promenade

#### Hotel:

familiär geführtes Hotel mit komfortabel ausgestatteten Zimmern; 6 behindertenfreundliche Zimmer mit Balkon, davon 3 mit Verbindungstür und Kitchenette; das Hotel ist rollstuhlfreundlich ausgestattet

#### Ausstattung:

mit Dusche oder Bad/WC, Haarfön, Telefon, Radio, Kabel-TV, Minibar, Safe

#### Infrastruktur:

Terrasse, Bar, Restaurant, Bibliothek, verschließbarer Aufbewahrungsraum für Surfzubehör, Fahrräder, Schlauchboote

#### Service:

ärztliche Versorgung im Ort; WC-Aufsatz bei Bedarf vorhanden

#### Sport/Freizeit:

Ausgangspunkt für Besichtigungen; Fahrrad- und Wanderwege - auch für Handbiker geeignet

#### Kinderangebote:

Babypaket (Badewanne, Wickelaufgabe, Topferl, Flaschenwärmer, Gitterbetten und Hochstühle) - gratis; Spielplatz beim Hotel

## **DETAILINFORMATION**

**Parkplatz:** vorhanden - nicht gekennzeichnet

**Eingang:** stufenlos

#### **Behinderten-WC**

**im Restaurantbereich:** vorhanden, stufenlos erreichbar  
WC 40 cm hoch, Haltegriffe

**Lift:** Tür 80 cm breit / Innenmaß 107 x 138 cm

# BURGENLAND

---

<b>Zimmer:</b>	Zugang über Lift stufenlos Tür 90 cm breit
<b>Bad:</b>	Tür 90 cm breit Dusche befahrbar, klappbarer Duschstuhl, Haltegriffe WC 39 cm hoch, Haltegriffe
<b>Assistance Dogs:</b>	auch im Restaurant erlaubt / Umgebung gut geeignet
<b>Blinde:</b>	Lift: Braille-Beschriftung - keine akustischen Angaben Zimmernummern nicht tastbar
<b>Geistigbehinderte:</b>	ja / in Gruppen auf Anfrage
<b>Assistenz:</b>	+ / Betreuung kann organisiert werden



---

# STEIERMARK





## Graz

### **BOKAN EXCLUSIV 4\*-Hotel**

Familie Kurt Bokan  
Mainersbergstraße 1  
A-8051Graz  
Tel.: +43 316 57 14 34  
Fax: +43 316 57 14 34-75  
Email: office@bokan-exclusiv.at  
www.bokan-exclusiv.at



#### Lage:

am Stadtrand von Graz, am Fuße des Plabutsches gelegen; nur wenige Minuten zum Hauptbahnhof und ca. 15 Minuten in die Altstadt

#### Hotel:

neues Hotel mit familiärer Atmosphäre; 65 Komfortzimmer, modern eingerichtet

#### Behinderte:

2 Zimmer mit Dusche

#### Ausstattung:

Dusche/WC, Fön, Telefon, SAT- TV, Radio, Minibar, Klimaanlage; Suiten sind zusätzlich mit Whirlpool ausgestattet

#### Infrastruktur:

großzügige Rezeption, Haussafe, Frühstücks-Restaurant, Bar, Seminarräume

## **DETAILINFORMATION**

**Parkplatz:** ausreichend vor dem Hotel, 1 Platz gekennzeichnet

**Eingang:** stufenlos ins Hotel

#### **Behinderten-WC**

**im Restaurantbereich:** vorhanden

**Lift:** Tür 90 cm breit / Innenmaß 98 x 140 cm

**Zimmer:** Zugang über Lift stufenlos  
Tür 85 cm breit

**Bad:** Tür 88 cm breit  
befahrbare Dusche, Einstieg 76 cm breit  
Innenraum ausreichend für Plastikstuhl, Haltegriffe  
WC 50 cm hoch, Haltegriffe

# STEIERMARK

---

<b>Assistance Dogs:</b>	auch im Restaurant erlaubt / Umgebung geeignet
<b>Blinde:</b>	Lift: keine Braille-Beschriftung, eingravierte Ziffern - Gong bei jedem Stopp Zimmernummern tastbar, aufgesetzt - 165 cm hoch
<b>Geistigbehinderte:</b>	ja / in Gruppen auf Anfrage
<b>Körperbehinderte:</b>	ja / in Gruppen auf Anfrage
<b>Assistenz:</b>	+

## Graz



### **MERCURE MESSE 4\*-Hotel**

Waltendorfer Gürtel 8-10  
A-8010 Graz  
Tel.: +43 316 82 63 00  
Fax: +43 316 82 63 00-630  
Email: H2212@accor.com  
www.accorhotels.com

#### **Lage:**

ca. 15-20 Min. vom Zentrum, der Technischen Universität, dem Grazer Opernhaus / Altstadt entfernt, mit sehr guter Verkehrsanbindung; Messegelände Graz ca. 0,5 km, Graz Congress Centre 3 km entfernt; in der Umgebung viele unterschiedliche Ausflugs- und Freizeitmöglichkeiten

#### **Hotel:**

mit angenehmer, moderner Atmosphäre; 101 schallgedämpfte, klimatisierte Zimmer, 2 Allergie-Zimmer, Studios - alle Bereiche im Hotel rollstuhlgeeignet

#### **Behinderte:**

2 Zimmer mit Dusche

#### **Ausstattung:**

Bad/WC oder Dusche/WC, Fön, Kabel-TV, Radio, Weckruf, Telefon, Computer-/Faxanschluss, Minibar

#### **Infrastruktur:**

Restaurant, Bar, Seminarräume

## **DETAILINFORMATION**

<b>Parkplatz:</b>	vorhanden - gekennzeichnet
<b>Tiefgarage:</b>	vorhanden - nicht gekennzeichnet; kein Lift ins Hotel
<b>Eingang:</b>	stufenlos, ebenerdig
<b>Behinderten-WC im Restaurantbereich:</b>	vorhanden, komplett ausgestattet; WC 48 cm hoch
<b>Lift:</b>	Tür 90 cm breit / Innenmaß 100 x 150 cm
<b>Zimmer:</b>	Zugang über Lift stufenlos Tür 85 cm breit
<b>Bad:</b>	Tür 85 cm breit Dusche befahrbar, Haltegriffe, klappbarer Duschstuhl WC 50 cm hoch, Haltegriff

# STEIERMARK

---

<b>Assistance Dogs:</b>	auch im Restaurant erlaubt / Umgebung geeignet
<b>Blinde:</b>	Lift: keine Braille-Beschriftung, eingravierte Ziffern - Gong bei jedem Stopp Zimmernummern nicht tastbar
<b>Geistigbehinderte:</b>	ja / in Gruppen auf Anfrage
<b>Körperbehinderte:</b>	ja / in Gruppen auf Anfrage
<b>Assistenz:</b>	+

## Graz

### **IBIS GRAZ 3\*-Hotel**

Europaplatz 12  
A-8020 Graz  
Tel.: +43 316 77 8-0  
Fax: +43 316 77 8-300  
Email: h1917-re@accor.com  
www.ibishotel.com



#### Lage:

zentral, direkt am Hauptbahnhof Graz, 10 Minuten in die Altstadt; alle Einkaufsmöglichkeiten in unmittelbarer Hotelnähe

#### Hotel:

modernes Hotel, 108 klimatisierte, helle Komfortzimmer; Nichtraucher-Etage

#### Behinderte:

4 Zimmer mit Dusche und Verbindungstür

#### Ausstattung:

Dusche/WC, Telefon, Kabel-TV, Radio, Minibar, Klimaanlage, Modemanschluss, gute Schallisolierung

#### Infrastruktur:

Frühstücksrestaurant, Bar, Safe; Flughafen Shuttle Bus zum Hauptbahnhof vor dem Hotel (kein Hublifter/Rampe)

## **DETAILINFORMATION**

<b>Parkplatz:</b>	seitlich beim Hotel vorhanden - gekennzeichnet / Kurzparkzone
<b>Tiefgarage:</b>	öffentliche Tiefgarage, am Abend versperrt; kein Lift ins Hotel
<b>Eingang:</b>	3 Stufen, seitlich sehr leichte Rampe ins Hotel
<b>Behinderten-WC im Restaurantbereich:</b>	nicht vorhanden
<b>Lift:</b>	Tür 90 cm breit / Innenmaß 95 x 205 cm
<b>Zimmer:</b>	Zugang über Lift stufenlos; Tür 90 cm breit schmalste Stelle im Zimmer 73 cm breit
<b>Bad:</b>	Tür 88 cm breit befahrbare Dusche, Haltegriffe, klappbarer Duschstuhl WC 52 cm hoch, klappbarer Haltegriff

# STEIERMARK

---

<b>Assistance Dogs:</b>	auch im Restaurant erlaubt / Umgebung geeignet
<b>Blinde:</b>	Lift: keine Braille-Beschriftung, eingravierte Ziffern - keine akustischen Angaben Zimmernummern eingraviert, nicht tastbar - 170 cm hoch
<b>Geistigbehinderte:</b>	ja / in Gruppen auf Anfrage
<b>Körperbehinderte:</b>	ja / in Gruppen auf Anfrage
<b>Assistenz:</b>	+



## Graz



### **ERZHERZOG JOHANN 4\*-Hotel**

Familie Reif-Breitwieser  
Sackstraße 3-5  
A-8010 Graz  
Tel.: +43 316 81 16 16  
Fax: +43 316 81 15 15  
Email: office@erzherzog-johann.com  
www.erzherzog-johann.com

#### Lage:

in der Innenstadt von Graz, direkt am Hauptplatz und der Altstadt gelegen

#### Hotel:

ehemaliges Barockpalais - heute erstes Haus am Platz; 62 Hotelzimmer/Suiten, individuell und großzügig, teils mit antiken Möbeln ausgestattet, wunderschöner Wintergarten - Dachkonstruktion aus dem 18. Jh.

#### Behinderte:

9 "Kaiserszimmer" - behindertenfreundlich (für Rollstuhlfahrer im Nassbereich kein Wendekreis)

#### Ausstattung:

Bad/WC, Fön, Telefon, SAT-TV, Radio, Minibar, teilweise Safe; Business-Zimmer mit Telefax, Videorekorder, Modemanschluss

#### Infrastruktur:

Restaurant, Wiener Kaffeehaus, Bar, Sauna, Ruheraum, Sonnenterrasse, Seminarraum

## **DETAILINFORMATION**

**Parkplatz:** 5 gebührenpflichtige Parkplätze vor dem Hotel - nicht gekennzeichnet

**Parkgaragen:** in ca. 5 Minuten Entfernung  
**Eingang:** stufenlos

**Behinderten-WC  
im Restaurantbereich:** nicht vorhanden

**Lift:** Tür 80 cm breit / Innenmaß 135 x 125 cm

**Zimmer:** Zugang über Lift stufenlos; Tür 80 cm breit

# STEIERMARK

---

<b>Bad:</b>	Tür 80 cm breit; kein ausreichender Wendekreis! Platz zwischen Wand und Waschtisch / Badewanne 89 cm zusätzlicher Ablauf im Bad - kann als Duschplatz benutzt werden Badewannenrand 55 cm hoch, Einstieg 90 cm breit, faltbare Duschwand, kein Haltegriff
<b>Hinweis:</b>	auf Wunsch kann Aufsatz für Badewanne bereitgestellt werden
<b>Sep. WC:</b>	Tür 68 cm breit; WC 40 cm hoch, kein Haltegriff
<b>Hinweis:</b>	ein 7 cm hoher Aufsatz für WC kann bereitgestellt werden
<b>Assistance Dogs:</b>	auch im Restaurant erlaubt / kaum Grünfläche
<b>Blinde:</b>	Lift: keine Braille-Beschriftung - keine akustischen Angaben Zimmernummern tastbar, eingraviert - 187 cm hoch
<b>Geistigbehinderte:</b>	ja / in Gruppen auf Anfrage
<b>Körperbehinderte:</b>	ja / in Gruppen auf Anfrage
<b>Assistenz:</b>	+

## Bad Blumau

### **ROGNER-BAD BLUMAU HOTEL & SPA 4\*-Hotel**



A-8283 Bad Blumau 100  
Tel.: +43 3383 51 00-0  
Fax: +43 3383 51 00-808  
Email: spa.blumau@rogner.com  
www.blumau.com

#### Lage:

im oststeirischen Hügelland liegt das größte bewohnbare Gesamtkunstwerk - gestaltet von Friedensreich Hundertwasser (ein bereits mehrfach international ausgezeichnetes Weltunikat) - in absoluter Ruhelage am Ortsrand von Bad Blumau

#### Hotel:

Zimmer / Suiten / Appartements in versch. Kategorien und Häusern; im Ziegel- und Kunsthaus, mit direktem Verbindungsgang zum Restaurant- und Thermenbereich, befinden sich die 5 behindertene geeigneten Zimmer; ferner Nichtraucher- und Anti-Allergie-Zimmer

#### Ausstattung:

Telefon, Schreibtisch, SAT-TV, Radio, Minibar, Klimaanlage, Fön, Safe

#### Infrastruktur:

Lobby, Restaurant, Bar, Wäscheservice, Transferservice, Beauty-Center - teilweise rollstuhlgeeignet, Modeshop, Business-Center, Rollstuhl-Pannenservice binnen einer Stunde

#### Sport:

professionelle Sportanimation, Tennis, Beach-Ball, Reiten, Bogenschießen, Gymnastik; kilometerlange Rad- und Joggingwege direkt ab dem Hotel; rollstuhlgeeignete Wanderwege in der Umgebung

#### Saunalandschaft:

alles rollstuhlgeeignet - Behinderten-WC mit Schiebetür, Innen- und Außenduschen sowie alle Kabinen im Innen- und Außenbereich, Umkleidekabinen, Römisches Schwitzbad, Türkisches Dampfbad, Finnische Innen- und Außensauna, Kräuterkammer, Sprudelbecken, Massage, 2 Stufen zum großen Solariumbereich - Personal hilft / Solarien in optimaler Höhe; ärztliche Betreuung

#### Therapiebereich:

alles rollstuhlgeeignet - individuelle Betreuung möglich

#### Außentherme:

alles rollstuhlgeeignet

#### Thermalhallen und -freibecken:

Haupteingang in die Therme mittels Drehkreuzen - Rollstuhlfahrer können Zugang von außen benutzen; Umkleidekabinen für Rollstuhlfahrer, Behinderten-WC und Dusche; Innen- und Außenbecken mit Thermal- und Süßwasser, Stufen mit Handlauf ins Wasser, Hebelifter, höhergestellte, gekennzeichnete Liegebetten im Bereich des Hebelifters

# STEIERMARK

---

## DETAILINFORMATION

<b>Parkplatz:</b>	vorhanden, in Tiefgarage (2 Rollstuhlplätze vor jedem der vier Lifte) behinderte Tagesgäste können sich auch auf den Kurzparkplätzen vor der Rezeption einparken, hier allerdings sind die gekennzeichneten Behinderten-Parkplätze sehr schmal
<b>Eingang:</b>	stufenlos; automatische Tür
<b>Behinderten-WC im Restaurantbereich:</b>	vorhanden
<b>Hinweis:</b>	Allergiker-, Diät- und vegetarische Kost möglich
<b>Lift:</b>	Tür 87 cm breit / Innenmaß 95 x 140 cm
<b>Zimmer:</b>	Zugang über Lift stufenlos; Tür 80 cm breit
<b>Bad:</b>	Schiebetür 80 cm breit; befahrbare Dusche mit Klappsitz
<b>Assistance Dogs:</b>	auch im Restaurant erlaubt - jedoch nicht im Thermal- und Restaurantbereich; Blinden- und Partnerhunde ggfs. mit Sondererlaubnis / Umgebung für Hunde gut geeignet
<b>Blinde:</b>	Lift: Braille-Beschriftung - keine akustischen Angaben
<b>Geistigbehinderte:</b>	ja / in Gruppen auf Anfrage
<b>Assistenz:</b>	+

## Laßnitzhöhe



### **AM KURPARK 4\*- Hotel-Residenz**

Miglitzpromenade 8  
A-8301 Laßnitzhöhe  
Tel.: +43 3133 38 33 0  
Fax: +43 3133 38 33 0-55  
Email: hotel@amkurpark.com  
www.amkurpark.com

#### **Lage:**

in der hügeligen Landschaft des Luftkurortes Laßnitzhöhe; absolute Ruhelage im hoteleigenen Park mit Biotop; viele Spazierwege entlang der Waldlandschaft; ca. 15 Autominuten in die Grazer Innenstadt; sehr gute Verkehrsanbindung

#### **Hotel:**

modernes Hotel (Januar 2003 eröffnet) mit großzügigen, wohnlichen Zimmern und Appartements mit Kitchenette, teilweise mit Internetanschluss

#### **Behinderte:**

13 rollstuhlfreundliche Zimmer - teilweise mit Verbindungstür, Kitchenette und Südbalkon

#### **Ausstattung:**

Bad/WC oder Dusche/WC, Telefon, SAT-TV, Radio, Minibar, Fön, Safe

#### **Infrastruktur:**

Restaurant, Bar, Bibliothek und Kaminzimmer, Kaffee-/Patisserie, Südterrasse, Abstellräume, Wäscheservice; Organisation von Freizeit- und Kulturangeboten; Seminarraum; 2 Räume für Kinder; Chauffeurdienst (kein Hublifter/Rampe); Wohlfühlbereich mit befahrbarer Sauna, Ruheraum, Aroma- und Dampfbad, Therapie-bereich, Fitnessraum, Massage, Sonnenterrasse, Kneippbach, Biotop; Wanderwege in der Umgebung - teilweise Schiebehilfe erforderlich; kilometerlange Rad- und Joggingwege direkt ab dem Hotel

#### **Hallenbad:**

stufenlos erreichbar, Liegen höhergestellt, Stufen mit Handlauf ins Wasser

#### **Ärztliche Betreuung:**

Ärzte, Therapeuten, Pfleger stehen 24 Stunden zur Verfügung

## **DETAILINFORMATION**

**Parkplatz:** ausreichend vorhanden - nicht gekennzeichnet

**Eingang:** stufenlos ins Hotel

#### **Behinderten-WC**

**im Restaurantbereich:** vorhanden; WC 50 cm hoch

# STEIERMARK

---

<b>Lift:</b>	Tür 88 cm breit / Innenmaß 120 x 140 cm
<b>Zimmer I / II:</b>	Zugang über Lift stufenlos; Tür 88 cm breit
<b>Bad - Zimmer I:</b>	Tür 88 cm breit Badewannenrand 55 cm hoch, Haltegriffe WC 46 cm hoch, kein Haltegriff
<b>Kitchenette:</b>	nicht unterfahrbar, komplett ausgestattet
<b>Bad - Zimmer II:</b>	Tür 88 cm breit befahrbare Dusche, Haltegriffe, kein klappbarer Duschstuhl WC 46 cm hoch, keine Haltegriffe
<b>Residenz-Zimmer:</b>	Zugang über Lift stufenlos; Tür 88 cm breit
<b>Bad:</b>	Tür 88 cm breit befahrbare Dusche, Haltegriffe, klappbarer Duschstuhl WC 50 cm hoch, Haltegriffe
<b>Assistance Dogs:</b>	auch im Restaurant erlaubt / Umgebung sehr gut geeignet
<b>Blinde:</b>	Lift: keine Braille-Beschriftung, stark erhabene, aufgesetzte Ziffern - keine akustischen Angaben Zimmernummern tastbar, aufgesetzt - 170 cm hoch
<b>Geistigbehinderte:</b>	ja / auch in Gruppen
<b>Körperbehinderte:</b>	ja / auch in Gruppen
<b>Assistenz:</b>	+++

## Ligist



### **HEBALM Tourismusunternehmen 4\*-Ferienwohnungen KG**

Souveräner Maltester-Ritter-Orden, Großpriorat für Österreich

A-8563 Ligist 1

Tel.: +43 3143 60 30-0

Fax: +43 3143 60 30-10

Email: [info@hebalm.at](mailto:info@hebalm.at)

[www.hebalm.at](http://www.hebalm.at)

## Lage:

in der Weststeiermark, im Grenzgebiet zwischen Steiermark und Kärnten, inmitten eines herrlichen Waldgebietes; sehr gute Autobahnanbindung - von der Abfahrt ca. 15 Autominuten zur Hebalm

## Häuser:

die 10 Komfort-Ferienwohnungen sind in fünf Bio-Häusern untergebracht; zwei Häuser sind für Rollstuhlfahrer - ausgestattet mit befahrbarer Dusche, Haltegriffen etc.; drei Häuser mit Duschtasse (17 cm hoch, Einstieg 85 cm breit), keine Haltegriffe - sonst wie andere Häuser

## Ausstattung:

Fußbodenheizung, Schwedenofen (mit Holz), E-Herd mit Backofen, Geschirrspüler, Kühlschrank, Kaffeemaschine, Mikrowelle - komplett mit Geschirr ausgestattet, SAT-TV und Videorekorder, Radio, Fax- und Internetanschluss; jedes Haus verfügt über eine eigene Sauna, Tür 63 cm breit

## Infrastruktur:

Schistall, Grillplatz, Grillhütte, Spielplatz, Tischtennis

## Sport:

kilometerlange Rad- und Joggingwege direkt ab dem Haus

## Winter:

4-er Sessellift, 5 Schlepplifte, Übungslift, Förderband und Karussell, Schipisten - verschiedene Schwierigkeitsgrade, Snowboard-Strecke, Langlaufloipen, Winterwandern

## **DETAILINFORMATION**

### **Parkplätze:**

vorhanden - nicht gekennzeichnet

### **Eingang:**

befestigter, steiniger Weg; 2 Stufen - Holzrampe vorhanden; Tür 92 cm breit

### **Zimmer:**

Tür 80 cm breit

# STEIERMARK

---

<b>Bad:</b>	Tür 90 cm breit befahrbare Dusche, Duschstuhl vorhanden WC 50 cm hoch
<b>Sep. WC:</b>	Tür 90 cm breit WC 50 cm hoch
<b>Assistance Dogs:</b>	erlaubt / Umgebung für Hunde gut geeignet
<b>Blinde:</b>	keine Braille-Beschriftung - keine akustischen Angaben
<b>Geistigbehinderte:</b>	ja / auch in Gruppen
<b>Assistenz:</b>	-



## Unterpremstätten



### **COURTYARD MARRIOTT GRAZ 4\*-Hotel**

Seering 10  
A-8141 Unterpremstätten  
Tel.: +43 316 80 77-0  
Fax: +43 316 80 77-666  
Email: cy.grzcy.res.mgr@courtyard.com  
<http://marriott.com>

#### Lage:

direkt am Freizeitzentrum Schwarzl in ruhiger Lage; 5 km südlich der Stadt Graz und nur 1 km vom Flughafen Graz

#### Hotel:

modernes Hotel mit 114 komfortablen Zimmern, Nichtraucherzimmer

#### Behinderte:

2 Zimmer mit Dusche

#### Ausstattung:

Dusche/WC, Fön, 2 Telefone, Anrufbeantworter, Modemanschluss, Schreibtisch, SAT-TV mit Video, Radio, Minibar, Klimaanlage, Zimmersafe

#### Infrastruktur:

Restaurant, Bar, Sommerterrasse, Wäscheservice, Konferenz- und Veranstaltungsräume, Spielplatz; Shuttleservice zum Flughafen und in die Stadt - nicht mit Hublifter/Rampe ausgestattet, Gepäckservice bei Bedarf; Sauna, Fitness- und Ruheraum, Massage - rollstuhlgeeignet; Solarium - ungeeignet; rollstuhlgeeignete Wanderwege in der Umgebung, kilometerlange Rad- und Joggingwege direkt ab Hotel - auch für Handbiker geeignet; unmittelbar beim Hotel: große Freizeitanlage mit Badensee, viele Sportmöglichkeiten - Vergünstigung für Hausgäste

## **DETAILINFORMATION**

- Parkplatz:** vorhanden - nicht gekennzeichnet
- Eingang:** stufenlos; automatische Drehtür, seitliche Eingangstür  
105 cm breit
- Behinderten-WC  
im Restaurantbereich:** vorhanden, komplett ausgestattet; WC 52 cm hoch
- Lift:** Tür 85 cm breit / Innenmaß 108 x 205 cm
- Zimmer:** Zugang über Lift stufenlos; Tür 75 cm breit

# STEIERMARK

---

<b>Bad:</b>	befahrbare Dusche, klappbarer Duschstuhl, Haltegriffe WC 52 cm hoch, Haltegriffe
<b>Assistance Dogs:</b>	auch im Restaurant erlaubt / Umgebung gut geeignet
<b>Blinde:</b>	Lift: keine Braille-Beschriftung - keine akustischen Angaben alle Zimmernummern tastbar, alle mit Braille-Beschriftung
<b>Geistigbehinderte:</b>	ja / auch in Gruppen
<b>Körperbehinderte:</b>	ja / in Gruppen auf Anfrage
<b>Assistenz:</b>	+

---

# KÄRNTEN





## Klagenfurt



### **Hotel GOLDENER BRUNNEN 4\*- Hotel Garni**

Inh.: Fa. Bagast  
Karfreitstraße 14 / Am Domplatz  
A-9020 Klagenfurt  
Tel.: +43 463 57 380  
Fax: +43 463 51 65 20  
Email: info@goldener-brunnen.at  
www.goldener-brunnen.at

#### Lage:

das familiär geführte Hotel, eines der traditionsreichsten Hotels Österreichs, liegt im Herzen Klagenfurts, beim Domplatz und ist gut mit dem Auto erreichbar; günstiger Ausgangspunkt für Ausflüge, Freizeitgestaltungsmöglichkeiten und zum Bummel ins Zentrum und in die Altstadt; verkehrstechnisch gute Anbindungen zur Autobahn, zum Messegelände und Bahnhof

#### Hotel:

geschmackvoll eingerichtete Zimmer mit Bad oder Dusche/WC, Nichtraucherzimmer, 1 rollstuhlgeeignetes sowie 2 behindertengeeignete Zimmer

#### Ausstattung:

Selbstwähl-Telefon, Internetzugang via ISDN oder Modem, Kabel-TV, Radio, Zimmerbar, Safe, Fön

#### Infrastruktur:

Hotel-Bar, Frühstücksrestaurant; romantischer Innenhof mit Stadtcafé, Snackbar

## **DETAILINFORMATION**

<b>Parkplatz:</b>	vorhanden - gekennzeichnet
<b>Eingang:</b>	Haupteingang seitlich erreichbar über 2 Stufen - mittelschwere Steinrampe, ohne Handlauf
<b>Behinderten-WC im Restaurantbereich:</b>	nicht vorhanden
<b>Lift:</b>	Tür 80 cm breit / Innenmaß 85 x 112 cm
<b>Zimmer I - II - III:</b>	Zugang über Lift stufenlos; Tür 84 cm breit
<b>Bad - Zimmer I:</b>	Tür 85 cm breit Dusche befahrbar, kein klappbarer Duschstuhl WC 40 cm hoch, keine Haltegriffe

# KÄRNTEN

---

<b>Bad - Zimmer II / III:</b>	Tür 85 cm breit; Duschtasse 33 cm hoch, Einstieg 67 cm breit, kein klappbarer Duschstuhl; Badewannenrand 58 cm hoch WC 40 cm hoch, keine Haltegriffe
<b>Assistance Dogs:</b>	auch im Restaurant erlaubt / Umgebung geeignet
<b>Blinde:</b>	Lift: keine Braille-Beschriftung - keine akustischen Angaben Zimmernummern aufgesetzt - 163 cm hoch
<b>Geistigbehinderte:</b>	ja / in Gruppen auf Anfrage
<b>Assistenz:</b>	+

## Klagenfurt



### **HOTEL TRIGON 4\*-Hotel Garni**

Kinoplatz 6A  
A-9020 Klagenfurt  
Tel.: +43 463 351 95-0  
Fax: +43 463 351 95-20  
Email: klagenfurt@hotel-trigon.at  
www.hotel-trigon.at

#### Lage:

in unmittelbarer Nähe zum Hauptbahnhof, gut mit dem Auto erreichbar; günstiger Ausgangspunkt für Ausflüge, für viele Freizeitgestaltungsmöglichkeiten und zum Bummel ins Zentrum und in die Altstadt

#### Hotel:

40 erstklassig ausgestattete Zimmer mit Bad/WC, 2 behindertene geeignete Zimmer

#### Ausstattung:

Selbstwähl-Telefon, Telefaxanschluss, Kabel-TV, Weckanlage, Minibar, Zimmersafe, Fön

#### Infrastruktur:

Atrium-Café, Piano-Bar, Terrasse, Seminarräume

#### Sport/Freizeit:

Solarium, Sauna/Dusche mit Ruheraum, Terrasse - mit Lift erreichbar

## **DETAILINFORMATION**

**Parkplatz:** vorhanden - nicht gekennzeichnet  
hauseigene Tiefgarage - nicht gekennzeichnet

**Eingang:** stufenlos

**Behinderten-WC  
im Restaurantbereich:** nicht vorhanden

**Lift 1:** Tür 80 cm breit / Innenmaß 108 x 135 cm  
**Lift 2:** Tür 120 cm breit / Innenmaß 130 x 210 cm  
**Hinweis:** Lift 2 - Zugang vom Parkplatz, funktioniert nur für  
Hausgäste mit eigenem Zimmerschlüssel

**Zimmer:** Zugang über Lift stufenlos

# KÄRNTEN

---

**Bad:** Tür 85 cm breit  
Badewannenrand 55 cm hoch, am Kopfende 52 cm tiefer  
gemauerter Sitz  
WC 40 cm hoch

**Assistance Dogs:** auch im Restaurant erlaubt / Umgebung geeignet

**Blinde:** Lift: eingravierte Ziffern - keine akustischen Angaben  
Zimmernummern aufgeklebt - 160 cm hoch

**Geistigbehinderte:** ja / in Gruppen auf Anfrage

**Assistenz:** +



## Klagenfurt



### **Hotel ARAGIA 3\*-Hotel Garni**

Familie Rabitsch  
Völkermarkter Str. 100  
A-9020 Klagenfurt  
Tel.: +43 463 312 22  
Fax: +43 463 313 04 13  
Email: hotel@aragia.at  
www.aragia.at

#### Lage:

günstige Ausgangsbasis zum Hauptbahnhof, gute Verkehrsanbindung in alle Richtungen, mit dem Auto gut erreichbar; idealer Ausgangspunkt für Ausflüge, viele Freizeitmöglichkeiten und zum Bummel ins Zentrum und in die Altstadt

#### Hotel:

modern und komfortabel ausgestattete Zimmer mit Bad/WC oder Dusche/WC

#### Ausstattung:

Selbstwähl-Telefon, Fax-/Internetanschluss, SAT-TV, Stereo, Minibar, Zimmersafe, Fön, Schallschutzfenster und -türen, Belüftungsanlage

#### Infrastruktur:

Hotel-Bar, Frühstücksrestaurant

## **DETAILINFORMATION**

**Parkplatz:** vorhanden - nicht gekennzeichnet

**Eingang:** stufenlos, automatische Tür

**Behinderten-WC  
im Restaurantbereich:** nicht vorhanden

**Lift:** Tür 75 cm breit / Innenmaß 93 x 98 cm

**Zimmer:** Zugang über Lift stufenlos

**Bad:** Tür 70 cm breit  
Badewannenrand 51 cm hoch

**Sep. WC:** Tür 70 cm breit; WC 40 cm hoch

**Assistance Dogs:** auch im Restaurant erlaubt / Umgebung geeignet

# KÄRNTEN

---

**Blinde:** Lift: keine Braille-Beschriftung - keine akustischen Angaben  
Zimmernummern nicht tastbar

**Geistigbehinderte:** ja / in Gruppen auf Anfrage

**Assistenz:** +

## Bad Kleinkirchheim

### **WOHLFÜHL & GENUSSHOTEL FELSENHOF 4\*-Hotel**



Familie Lercher  
Mozartweg 6  
A-9546 Bad Kleinkirchheim  
Tel.: +43 4240 6810  
Fax: +43 4240 68320  
Email: office@hotelfelsenhof.at  
www.hotelfelsenhof.at

#### **Lage:**

ruhige Ortsrandlage, nahe zum Zentrum; das Wohlfühl- & Genusshotel steht auf einem Logenplatz im Tal mit traumhafter Aussicht; Bad Kleinkirchheim verfügt über moderne Thermalbäder und eine perfekte örtliche Infrastruktur, Bummel- und Einkaufsmöglichkeiten vorhanden; der Nationalpark Nockberge mit seinen sanften Hängen liegt vor der Haustür

#### **Hotel:**

moderne, großzügige Zimmer für hohe Ansprüche, mit viel Komfort ausgestattet; 72 Betten: 1 Einzel-, 30 Doppelzimmer - teilweise mit Wohnbereich, Hotel-Appartements (wahlweise 55 oder 75 qm groß, jew. 2-4 Pers.)

#### **Behinderte:**

12 Zimmer (6 Zimmer ebenerdig, 6 Zimmer im ersten Stock - über Lift erreichbar)

#### **Ausstattung:**

mit Bad oder Dusche/WC, Fön, Telefon, SAT-TV, Radio, Balkon

#### **Infrastruktur:**

Rezeption, Haussafe, Restaurant mit Panorama, Bar, Fernsehraum, Tanzabend, Internet-Surfstation, Aufenthaltsraum, Spielzimmer, Garten, Wiese, Schiraum

#### **Services:**

Transfer Bahnhof oder Flughafen (kein Hebelifter/Rampe)

#### **Sport/Freizeit:**

Tischtennis, Liegewiese, Fitnessraum, Wellness- & Freizeitbereich mit Erholungsoase mit Hallen- und Freibad, Whirlpool, Sauna, Dampfbäder, Solarium, Softpackliege für verschiedene Anwendungen wie Moor, Heubad etc., Kosmetik- und Beautybereich, Massage, Akupunktur etc.; Zugang zum Garten (Stühle und Tische) stufenlos; nur wenige Minuten zur Wellnessoase Thermal-Römerbad, 2 km zum Golfplatz Bad Kleinkirchheim; viele Wander- und Radwege - teilweise für Handbiker geeignet, u.v.m. Winter: die Nockberge laden mit 90 km präparierten Schipisten zum alpinen Schilaf, Carven oder Snowboarden sowie Rodeln; direkt vor der Haustür zu gepflegten Langlaufloipen

#### **Hallenbad:**

stufenlos erreichbar, Stufen mit Handlauf ins Wasser

# KÄRNTEN

---

## DETAILINFORMATION

<b>Parkplatz:</b>	vorhanden - nicht gekennzeichnet
<b>HOTEL- Eingang:</b>	stufenlos
<b>Behinderten-WC im Restaurantbereich:</b>	nicht vorhanden
<b>Lift:</b>	Tür 90 cm breit / Innenmaß 123 x 136 cm
<b>Zimmer:</b>	Zugang ebenerdig oder über Lift stufenlos Tür 80 cm breit
<b>Bad:</b>	Tür 70 cm breit Badewannenrand 46 cm hoch, 1 Haltegriff zusätzlicher Ablauf vorhanden / gegebenenfalls zum sep. Duschen verwendbar, sep. Duschstuhl vorhanden WC 40 cm hoch, kein Haltegriff
<b>Assistance Dogs:</b>	nicht im Restaurant erlaubt / Umgebung geeignet
<b>Blinde:</b>	Lift: keine Braille-Beschriftung, eingravierte Ziffern - keine akustischen Angaben
<b>Geistigbehinderte:</b>	ja / Gruppen auf Anfrage
<b>Körperbehinderte:</b>	ja / Gruppen auf Anfrage
<b>Assistenz:</b>	+

## Döbriach

### **Camping BRUNNER AM SEE 4\*- Campingplatz**



Glanzerstraße 108  
A-9873 Döbriach  
Tel.: +43 4246 71 89  
Fax: +43 4246 78 37  
Email: [camping.brunner@aon.at](mailto:camping.brunner@aon.at)  
[www.camping-brunner.at](http://www.camping-brunner.at)

#### **Lage:**

im Süden Kärntens liegt die Bucht von Döbriach mit den schönsten Strandbädern Kärntens; hier beginnt das 13 km lange unverbaute Südufer - ein ideales Wander- und Ausflugsziel; die Nockstadt Radentheim stellt die Drehscheibe im Zentrum des Nockgebietes zwischen Bad Kleinkirchheim (Thermen und Schigebiet) und dem Millstätter See dar; direkt am See liegt der Camping Brunner an einem der schönsten Sandstrände des Millstätter Sees - keine Straße trennt den Campingplatz vom Ufer

#### **Campingplatz:**

großzügige Stellplätze mit Stromanschluss sowie Appartements in verschiedenen Größen direkt am See; Ferienhäuser / Zimmer direkt am Campingplatz - nicht rollstuhlgeeignet

#### **Infrastruktur:**

Warmwasserduschen, Gästewäscherei, Einkaufsmöglichkeit 100 m vom Campingplatz

#### **Sport/Freizeit:**

Wanderwege, Mountainbike-Touren, versch. Wassersportmöglichkeiten

#### **Winter:**

80 km Pisten, 8 Langlaufloipen, hervorragende Schischulen, 2 Thermal-Erlebnisbäder im nahe gelegenen Bad Kleinkirchheim

#### **Kinderangebote:**

Kleinkinderspielplatz, Erlebnisspielplatz, Sommer-Aktiv-Programm, "Piraten"-Schlauchbootfahrt

## **DETAILINFORMATION**

- |                              |   |
|------------------------------|---|
| <b>Parkplätze:</b>           | direkt beim Campingplatz  |
| <b>Sanitäreinrichtungen:</b> | 1 Behinderten-WC/Dusche<br>Dusche befahrbar, klappbarer Duschsessel vorhanden |
| <b>Baden:</b>                | eigene Badestrände mit direktem Zugang über Wiesen                            |
| <b>Assistance Dogs:</b>      | erlaubt / eigener schöner Hundeausführweg                                     |

# KÄRNTEN

---

**Geistigbehinderte:** ja / in Gruppen auf Anfrage

**Assistenz:** +

## Egg am Faaker See



### **HARMONIE HOTEL AM SEE 3\*-Hotel**

Christiane Moser  
Egger Seepromenade 66  
A-9580 Egg am Faaker See  
Tel.: +43 4254 28 60  
Fax: +43 4254 28 60-4  
Email: moser@harmonie-hotel.com  
<http://harmonie-hotel.com>

#### **Lage:**

in wunderschöner Lage am Fuße der Karawanken, direkt am Faaker See - gut mit dem Auto erreichbar; umgeben von einem einzigartigen 5000 qm großen, flachen Liege-park und eigenen Strand mit flachem Uferverlauf - nur für Hausgäste; günstiger Ausgangs-punkt für Ausflüge und Freizeitaktivitäten sowie zum Bummeln

#### **Hotel:**

20 moderne Doppelzimmer - 3 davon behinderteneeignet, alle mit Bad oder Dusche/WC

#### **Ausstattung:**

SAT-TV, Radio, Balkon; Handy auf Anfrage

#### **Infrastruktur:**

Restaurant, Terrasse, Garten mit Tischen und Stühlen

#### **Sport/Freizeit:**

Bocciabahn, Tischtennis, Badminton, Gästeliegen und Sonnenschirme, Massage, Kosmetik, Infrarot-Tiefenwärmekabine, Solarium, Sauna - stufenlos erreichbar; zahlreiche Rad- und Wanderwege

#### **Winter:**

Schifahren, Eislaufen und Langlaufen - alles in der Nähe

#### **Kinderangebote:**

Kinderspielhaus, Kinderspielplatz

## **DETAILINFORMATION**

<b>Parkplatz:</b>	vorhanden - nicht gekennzeichnet
<b>Hinweis:</b>	vom Parkplatz zum Hoteleingang kiesiger Weg
<b>Baden:</b>	Weg zum 20 m entfernten Strand über Wiese mit Steinplatten
<b>Strand:</b>	befahrbarer Kies, zum Holzplateau 1 Stufe, Leiter ins Wasser Liegestühle / Sonnenschirme / Badetücher inkludiert keine Behinderten-Umkleidekabine

# KÄRNTEN

---

<b>Eingang:</b>	stufenlos
<b>Behinderten-WC Im Restaurantbereich:</b>	nicht vorhanden
<b>Lift:</b>	Tür 80 cm breit / Innenmaß 102 x 134 cm
<b>Zimmer I - II - III:</b>	Zugang stufenlos; Tür 90 cm breit
<b>Bad - Zimmer I:</b>	Tür 82 cm breit; Dusche befahrbar, kein klappbarer Duschstuhl Badewannenrand 48 cm hoch WC 50 cm hoch
<b>Bad - Zimmer II:</b>	Tür 80 cm breit; Dusche befahrbar, kein klappbarer Duschstuhl
<b>Sep. WC:</b>	Tür 80 cm breit; WC 43 cm hoch
<b>Zimmer III - nur für gehbehinderte Gäste geeignet:</b>	
<b>Bad:</b>	Dusche befahrbar, kein klappbarer Duschstuhl WC 50 cm hoch
<b>Assistance Dogs:</b>	auch im Restaurant erlaubt / Umgebung gut geeignet
<b>Blinde:</b>	Lift: aufgesetzte Ziffern - keine akustischen Angaben Zimmernummern nicht tastbar
<b>Geistigbehinderte:</b>	ja / in Gruppen auf Anfrage
<b>Assistenz:</b>	+



## Finkenstein



### **FINKENSTEINER HOF 3\*-Hotel**

Familie Karl Koffler  
Mallestiger Platz 1  
A-9584 Finkenstein/Faaker See  
Tel.: +43 4254 21 76  
Fax: +43 4254 21 76-80  
Email: hotel@finkensteinerhof.at  
www.finkensteinerhof.at

#### **Lage:**

schöne Hangruhelage, umgeben von einem 2.500 qm großen Park; Spazierwege ab Hotel

#### **Hotel:**

1897 erbautes Landgasthaus - familiäre Gastlichkeit in historischen Räumen; freundliche Zimmer mit modernem Komfort in 2 verschiedenen Kategorien, Familienappartements

#### **Behinderte:**

4 Zimmer ohne Verbindungstür

#### **Ausstattung:**

Zimmer mit Bad oder Dusche/WC, Telefon, TV, Radio, Balkon; Appartement bis zu 60 qm (2-5 Pers.): 2 Schlafräume, 1 Wohnraum, 1 Schrankraum, Balkon, Bad oder Dusche/WC, TV, Telefon, Radio

#### **Infrastruktur:**

Rezeption, Restaurant, Tischtennis (auch im Jugendraum), Jugendclub, Spielplatz

#### **Service:**

Abholung vom Flughafen Klagenfurt / Bahnhof Villach (kein Hublift/Rampe)

#### **Gesundheit:**

Sauna, Ruheraum, Massage auf Anfrage

#### **Sport/Freizeit:**

Fahrradverleih, Disco, Grillabende, gemeinsame Wanderungen etc.; 900 qm große Liegewiese am hauseigenen Strandbad mit Parkplatz am Südufer des Faaker Sees; 350 km markierte Wanderwege - teilweise für Handbiker geeignet; Klettern im Klettergarten

#### **Winter:**

Langlaufloipen, Rodeln, Eisstockschießen, Eislaufen u.v.m.

#### **Swimmingpool:**

Zugang stufenlos über Liegewiese, solarbeheizt; Stufen mit Handlauf ins Wasser; 100 qm Erlebnis-Freibad mit Wasserrutsche u.v.m.

## DETAILINFORMATION

<b>Parkplatz:</b>	vorhanden - werden individuell gekennzeichnet
<b>Eingang:</b>	stufenlos
<b>Behinderten-WC im Restaurantbereich:</b>	nicht vorhanden
<b>Zimmer:</b>	Zugang stufenlos; Tür 70 cm breit
<b>Bad:</b>	Tür 60 cm breit Wendekreis: Platz zwischen Tür und Badewanne 107 cm, zwischen Waschtisch und geöffneter Tür 79 cm Badewannenrand 50 cm hoch, 1 kleiner Haltegriff
<b>Sep. WC:</b>	Tür 60 cm breit; WC 40 cm hoch, Haltegriff
<b>Assistance Dogs:</b>	im Restaurant auf Anfrage / Umgebung gut geeignet
<b>Blinde:</b>	keine Braille-Beschriftung
<b>Geistigbehinderte:</b>	ja / Gruppen auf Anfrage
<b>Körperbehinderte:</b>	ja / Gruppen auf Anfrage
<b>Assistenz:</b>	+

## Hermagor

### **HOTEL BÜRGERBRÄU 4\*-Hotel**

Familie Margit & Manfred Umfahrer  
Gasserplatz 1  
A-9620 Hermagor  
Tel.: +43 4282 250 85  
Fax: +43 4282 250 85-14  
Email: office@buergerbrau.at  
www.members.aon.at/buergerbrau



#### Lage:

mitten im Zentrum - gut mit dem Auto erreichbar; günstiger Ausgangspunkt für Ausflüge und zum Bummeln, nur 6 km zum Pressegger See; Sommer wie Winter viele Erholungs- und Freizeitangebote; alle Wintersportarten direkt vor der Tür

#### Hotel:

15 geschmackvolle Doppelzimmer (1 behindertengeeignetes Zimmer) - alle mit Bad/Dusche/WC

#### Ausstattung:

Selbstwähl-Telefon, Internet-Anschluss, SAT-TV, Radio, Haarfön

#### Infrastruktur:

Frühstücksrestaurant, Vinothek, Bibliothek, Videothek, Wirtshaus, Terrasse/Biergarten

#### Sport/Freizeit:

zahlreiche Rad- und Wanderwege, Schifahren, Eislaufen und Langlaufen; Biker: Tiefgarage als Abstellplatz mit beheizbarem Trockenraum; Wellnessbereich mit Sauna, Ruheraum, Kosmetik, Massagen

## **DETAILINFORMATION**

**Parkplatz:** nur öffentliche Parkplätze - nicht gekennzeichnet  
hauseigene Tiefgarage - nicht gekennzeichnet

**Eingang:** stufenlos ins Hotel von Terrassenseite aus -  
sonst über leichte Rampe

#### **Behinderten-WC**

**im Restaurantbereich:** nicht vorhanden

**Hinweis:** Gäste-WC: Damen und Herren geeignet,  
keine Haltegriffe

**Lift:** Tür 90 cm breit / Innenmaß 100 x 210 cm

# KÄRNTEN

---

<b>Zimmer:</b>	Zugang über Lift stufenlos Tür 90 cm breit; Verbindungstür
<b>Bad:</b>	Tür 80 cm breit; Dusche befahrbar WC 48 cm hoch
<b>Assistance Dogs:</b>	im Wirtshaus akzeptiert - im Frühstücksraum auf Anfrage / Umgebung geeignet
<b>Blinde:</b>	Lift: aufgesetzte Ziffern - keine akustischen Angaben Zimmernummern nicht tastbar
<b>Geistigbehinderte:</b>	ja / in Gruppen auf Anfrage
<b>Assistenz:</b>	+

## Keutschach



### **Seehotel HAFNERSEE 4\*-Hotel Seminar- & Ferienhotel, Family-Camping**

Plescherken 5  
A-9074 Keutschach  
Tel.: +43 4273 23 75  
Fax: +43 4273 23 75-16  
Email: info@hafnersee.at  
www.hafnersee.at

#### Lage:

im Süden Kärntens liegt das idyllische Keutschacher 4-Seen-Tal, im Norden liegt das Wörtherseeufer und der Pyramidenkogel; mitten im Naturschutzgebiet mit naturbelassenem Ufer; mehr als 1000 qm Strand und Wiesen stehen dem Gast zur Verfügung; angeschlossen an das Hotel ist das Family-Camping Hafnersee; verkehrstechnisch gute Anbindungen; Entfernungen: Keutschach ca. 4 km, Velden ca. 8 km, Flughafen Klagenfurt ca. 20 km

#### Hotel:

komfortabel möblierte Zimmer mit Bad oder Dusche/WC, 2 behindertenfreundliche Zimmer

#### Ausstattung:

Minibar, Selbstwähl-Telefon, SAT-TV, Radio, Fön, Safe

#### Infrastruktur:

Hotel-Bar, Restaurant, Terrasse im Freien, Seminarräume

#### Kinderangebote:

kostenlose Baby- und Kinderausstattung; 2 Spielplätze auf dem nahe gelegenen Campingplatz

#### Sport/Freizeit:

Finnische Sauna, Dampfsauna - 1 Stufe (10 cm hoch), Whirlpool - von außen zu benutzen, Ruhe-/Massageraum - erreichbar; 4 Kegelbahnen, Billardtisch, Tischtennis, Fitnessraum - mit Lift stufenlos erreichbar; markierte Wanderwege - auch für Handbiker geeignet, Mountainbike-Touren, Beach-Volleyball, Minigolf, Fahrradverleih

#### Winter:

Langlaufloipe direkt beim Hotel, Eislaufen auf dem Hafnersee

## **DETAILINFORMATION**

**Parkplatz:** vorhanden - gekennzeichnet

**Eingang:** stufenlos

**Behinderten-WC  
im Restaurantbereich:** vorhanden

# KÄRNTEN

---

<b>Lift:</b>	Tür 110 cm breit / Innenmaß ausreichend groß
<b>Zimmer:</b>	Zugang über Lift stufenlos; Tür 85 cm breit
<b>Bad:</b>	Tür 85 cm breit Dusche befahrbar, Haltegriffe, flexibler / klappbarer Duschstuhl WC 50 cm hoch, Haltegriffe
<b>Assistance Dogs:</b>	auch im Restaurant erlaubt / Umgebung gut geeignet
<b>Blinde:</b>	Lift: Braille-Beschriftung - keine akustischen Angaben
<b>Geistigbehinderte:</b>	ja / in Gruppen auf Anfrage
<b>Assistenz:</b>	+

## Keutschach

### **Family-Camping HAFNERSEE 4\*-Campingplatz**



Plescherken 5  
A-9074 Keutschach  
Tel.: +43 4273 23 75  
Fax: +43 4273 23 75-16  
Email: [info@hafnersee.at](mailto:info@hafnersee.at)  
[www.hafnersee.at](http://www.hafnersee.at)

#### Lage:

im Süden Kärntens liegt das idyllische Keutschacher 4-Seen-Tal, im Norden liegt das Wörtherseeufer und der Pyramidenkogel; mitten im Naturschutzgebiet mit naturbelassenem Ufer; mehr als 1000 qm Strand und Wiesen stehen dem Gast zur Verfügung; angeschlossen an den Campingplatz ist das Seehotel Hafnersee; verkehrstechnisch gute Anbindungen; Entfernungen: Keutschach ca. 4 km, Velden ca. 8 km, Flughafen Klagenfurt ca. 20 km

#### Infrastruktur:

Warmwasserduschen, Gästewäscherei mit Waschmaschine, Trockner und Bügeleisen; Frühstücksservice (Bäckerei); Seehotel-Restaurant stufenlos erreichbar, Strandbuffet über Rampe erreichbar; es kann die Infrastruktur des angeschlossenen Seehotels in Anspruch genommen werden

#### Kinderangebote:

2 Spielplätze

#### Sport/Freizeit:

Finnische Sauna, Dampfsauna - 1 Stufe (10 cm hoch), Whirlpool - von außen zu benutzen, Ruhe-/Massageraum - erreichbar; 4 Kegelbahnen, Billardtisch, Tischtennis, Fitnessraum - mit Lift stufenlos erreichbar; markierte Wanderwege - auch für Handbiker geeignet, Mountainbike-Touren, Beach-Volleyball, Minigolf, Fahrradverleih

#### Winter:

Langlaufloipe direkt beim Hotel, Eislaufen auf dem Hafnersee

#### Campingplatz:

mit allem ausgestattet

## **DETAILINFORMATION**

#### **Parkplatz:**

vorhanden - gekennzeichnet, vor dem Hotel  
direkt beim Campingplatz - nicht gekennzeichnet

#### **Sanitäreinrichtung:**

2 Behinderten-WCs: WC 50 cm hoch, mit Haltegriffen  
2 Behinderten-Duschen: offener Einstieg,  
Sockel 20 cm hoch,  
Haltegriffe, Duschhocker vorhanden

# KÄRNTEN

---

**Baden:** Zugang zum eigenen Strand über Wiesen  
Zugang ins Wasser steinig

**Assistance Dogs:** erlaubt / Umgebung gut geeignet

**Geistigbehinderte:** ja / in Gruppen auf Anfrage

**Assistenz:** +



## Landskron



### **JUGENDHOTEL EGGER**

Triester Straße 42  
A-9523 Landskron-Villach  
Tel.: +43 4242 44 310  
Fax: +43 4242 44 310-44  
Email: egger@hotel.at  
www.jugendhotelegger.at

#### **Lage:**

ruhige Ortsrandlage - optimal für Jugendgruppen/Schulklassen; 20 Gehminuten ins Stadtzentrum; optimale Verkehrsanbindung in alle Richtungen; direkt am Villacher Fahrradnetz und nahe zu diversen Sportstätten

#### **Service:**

Shuttleservice auf Wunsch (kein Hublifter/Rampe)

#### **Hotel:**

zweckmäßig ausgestattete Zimmer

#### **Behinderte:**

keine speziellen Zimmer

#### **Ausstattung:**

Bad oder Dusche/WC; TV auf Anfrage

#### **Infrastruktur:**

Restaurant, gruppenspezifisch aufgeteilte Räume, mehrere Essräume; Disco, Karaoke, Tischtennis, Leihräder, Spielautomaten, Sportplatz (Volleyball, Basketball, Fußball)

#### **Sport/Freizeit:**

Tennis, Reiten, Segeln, Surfen, Wander- und Kletterkurse, Mountainbiken, Kegeln, Paragleiten; viele Wander- und Radwege - teilweise auch für Handbiker geeignet

#### **Winter:**

im Nahbereich präparierte Schipisten, gepflegte Langlaufloipen, Rodeln, Snowboarden, Eislaufen, Eisstockschießen, Hallentennis, Schwimmen in der Erlebnistherme Warmbad Villach

#### **Swimmingpool:**

stufenlos erreichbar, Stufen und Leiter ins Wasser, Liegewiese

#### **Kinder-/Jugendangebote:**

24-Std.-Betreuung z.B. Animateure, Sprachkurse, Schul-Sport, Ausflüge

## **DETAILINFORMATION**

**Parkplatz:** vorhanden - nicht gekennzeichnet

**Hotel-Eingang:** 3 Stufen, Rampe, normale Tür

# KÄRNTEN

---

## **Behinderten-WC**

**im Restaurantbereich:** nicht vorhanden

**Zugang - Wohnhaus:** 4 Stufen  
**Zimmer:** stufenlos über Garten; Tür 87 cm breit

**Bad:** Tür 65 cm breit  
Wendekreis: Tür - Badewanne 134 cm, WC -  
Waschtisch 90 cm  
zusätzlicher Ablauf vorhanden / zum sep. Duschen  
verwendbar  
Badewannenrand 52 cm hoch, kein Haltegriff  
WC 42 cm hoch, kein Haltegriff

**Assistance Dogs:** im Restaurant erlaubt / Umgebung geeignet

**Blinde:** keine Braille-Beschriftung

**Geistigbehinderte:** ja / Gruppen auf Anfrage

**Körperbehinderte:** ja / Gruppen auf Anfrage

**Assistenz:** -

## Malta



### **BALANCE Almferienhütte**

Familie Gritzner  
Maltaberg 19  
A-9854 Malta  
Tel./Fax: +43 4733 242  
Email: gritzner@maltahuetten.at  
www.maltahuetten.at

### Lage:

die rollstuhlgerechte Selbstversorgerhütte befindet sich im Nationalpark Hohe Tauern auf 1600 m Seehöhe auf der Maltaberger Alm, herrliche Panoramalage, 7 km von Malta entfernt, auf mäßig asphaltierter Straße erreichbar; direkt bei der Almhütte befindet sich das rollstuhlgeeignete Almgasthaus Leonhardhütte mit Produkten aus eigener Landwirtschaft, regionalen Speisen und Zimmervermietung (nicht rollstuhlgeeignet)

### Ferienhütte:

geeignet für 6 Personen  
Erdgeschoss: 1 Doppelschlafzimmer, Dusche und WC, Abstellraum, Wohnküche mit Kaminofen, unterfahrbarer E-Herd, Minibackofen, Abwasch mit Warmwasser, Kühlschrank, Geschirr und Kaffeemaschine, Sitzecke und Sofa  
Obergeschoss: 1 Doppel- und 1 Zweibettzimmer - nicht rollstuhlgeeignet

### Ausstattung:

großzügig und geschmackvoll mit Vollholzmöbel ausgestattet, TV

### Infrastruktur:

Einkaufsmöglichkeit für frische Bauernhofprodukte; die Vermieter erledigen für den Hüttengast auch Besorgungen im Tal, wie etwa Einkäufe oder Apothekenbesuche; Zugang zum Almgasthof stufenlos, großer Grillplatz; für Kinder: Tobe- und Spielmöglichkeiten auf 1000 qm Spielwiese, Spielplatz

### Sport/Freizeit:

Reitunterricht, Ausritte, Kutschenfahrten werden mit Partnerreitstall organisiert; Wanderwege und Bergpfade, Bergsteigen, Radeln, Mountainbiken

### Winter:

Roden und Schitouren direkt beim Haus

## **DETAILINFORMATION**

**Parkplatz:** vorhanden - nicht gekennzeichnet / Busparkplatz

**Zugang:** ebenerdig, stufenlos erreichbar  
alle Türen 90 cm breit

**Bad:** Dusche befahrbar, klappbarer Duschstuhl, Haltegriffe

# KÄRNTEN

---

<b>Sep. WC:</b>	WC 48 cm hoch, Haltegriff
<b>Assistance Dogs:</b>	erlaubt / Umgebung sehr gut geeignet
<b>Blinde:</b>	keine Braille-Beschriftung
<b>Geistigbehinderte:</b>	ja / Gruppen auf Anfrage
<b>Körperbehinderte:</b>	ja / Gruppen auf Anfrage
<b>Assistenz:</b>	Handreichungen nur im Gasthof

## Millstatt



### **LEITSBERGVILLA Almferienhütte**

Familie Ortner  
Lammersdorf 4  
A-9872 Millstatt  
Tel.: +43 4766 26 15  
Email: johann\_ortner@utanet.at  
www.urlaubaufderalm.com/Leitsbergvilla.htm

#### Lage:

die klassische Almhütte befindet sich in 1200 m Seehöhe direkt am Hang und ist tatsächlich eine traditionsreiche "Herrschaftsvilla" aus Sommerfrische-Zeiten, großartiger Panoramablick über den Millstätter See und die Berge  
Zufahrt: 5 km auf asphaltiertem Weg, davon 300 m Güterweg; zusätzlich befindet sich in 1500 m Seehöhe eine urige, einfache Almhütte für 6-8 Personen - nicht rollstuhlgeeignet

#### Ferienhütte:

ganzjährig geöffnetes Holzblockhaus (Selbstversorger), zeitgemäß renovierte Sennhütte; geeignet für 8 Personen (bis zu 15 Personen auf Notbetten); der Bauer hat im Sommer sein Vieh auf der Alm und betreibt noch die Sennerei, bei der man frische Milch, Butter und Käse kaufen kann

#### Behinderte:

keine gesondert adaptierten Zimmer

#### Ausstattung:

Parterre: große Wohnküche mit großer Sitzecke, Holzherd, Küche mit Sitzecke, E-Herd, Abwasch (Boiler), Radio, österr. TV, Vorratskammer mit Kühlschrank, 1 Doppelschlafzimmer (Etagenbett, rollstuhlgeeignet), ein Zusatzbett kann im Wohnzimmer aufgestellt werden

Obergeschoss: 3 Doppelzimmer mit Doppelbetten, Platz für zusätzliches Kinderbett vorhanden (davon 1 Schlafzimmer mit Balkon), Notbetten (insgesamt 8 Personen), Dusche, WC, E-Boiler

#### Infrastruktur:

Wiese zum Toben und Spielen, Wanderwege und Bergpfade, Mountainbiken, Rodeln und Schitouren direkt beim Haus

## **DETAILINFORMATION**

- Parkplatz:** vorhanden - nicht gekennzeichnet / Kleinbusparkplatz
- Zugang:** dzt. noch unbefestigt - gegebenenfalls Schiebehilfe erforderlich
- Eingang:** 1 Stufe (10 cm hoch), Rampe vorhanden

# KÄRNTEN

---

<b>Bad:</b>	Tür 70 cm breit Duschtasse 30 cm hoch, Einstieg 57 cm breit, Innenraum 90 x 52 cm, kein klappbarer Duschstuhl, kein Haltegriff WC 40 cm hoch, kein Haltegriff
<b>Assistance Dogs:</b>	erlaubt / Umgebung sehr gut geeignet
<b>Blinde:</b>	keine Braille-Beschriftung
<b>Geistigbehinderte:</b>	ja / Gruppen auf Anfrage
<b>Körperbehinderte:</b>	ja / Gruppen auf Anfrage
<b>Assistenz:</b>	-

**Pörtschach****Hotel DERMUTH 4\*- Hotel**

Familie W. Dermuth  
 Hauptstraße 178  
 A-9210 Pörtschach am Wörthersee  
 Tel.: +43 4272 22 40  
 Fax: +43 4272 22 40-60  
 Email: office@hoteldermuth.com  
 www.hoteldermuth.com

**Lage:**

familiär geführtes Hotel im Herzen von Pörtschach - gut mit dem Auto erreichbar; günstiger Ausgangspunkt für Ausflüge, viele Freizeitangebote und zum Bummel ins Zentrum; verkehrstechnisch gute Anbindungen

**Hotel:**

stilvoll möblierte Zimmer mit Bad oder Dusche/WC, Nichtraucherzimmer

**Ausstattung:**

Selbstwähl-Telefon, SAT-TV, Radio, Fön; Safe an der Rezeption

**Infrastruktur:**

Hotel-Bar, Café-Restaurant im Wintergarten, Terrasse im Freien, Speisesaal, Aufenthaltsräume

**Sport/Freizeit:**

Rad- und Wanderwege in der Nähe; 500 m vom Hotel entfernt liegt die Parkvilla Wörth mit 500 qm Seeufergrund - hier stehen das Parkbad, hoteleigene Fahrräder, Tretboot oder Surfbretter zur Verfügung, in der Bucht des Hauses: eine Surf-, Segel- und Wasserschischule; ferner für die Gäste: Sauna, Solarium und Dampfbad; 5 km vom Hotel Dermuth entfernt: Golfanlage / Golfkurse, weitere 5 Golfplätze in näherer Umgebung; Tischtennis beim Haus - Tennis auf einem der zahlreichen Courts möglich

**DETAILINFORMATION**

<b>Parkplatz:</b>	vorhanden - nicht gekennzeichnet
<b>Eingang:</b>	1 Stufe (15 cm hoch) ins Hotel - keine Rampe, automatische Tür vom Parkplatz aus stufenlos ins Hotel
<b>Behinderten-WC im Restaurantbereich:</b>	nicht vorhanden
<b>Lift:</b>	Tür 80 cm breit / Innenmaß 136 x 110 cm
<b>Zimmer:</b>	Zugang über Lift stufenlos; Tür 86 cm breit

# KÄRNTEN

---

<b>Bad:</b>	Tür 64 cm breit Badewannenrand 50 cm hoch, kein Haltegriff WC 44 cm hoch, kein Haltegriff
<b>Assistance Dogs:</b>	auf Anfrage / Umgebung geeignet
<b>Blinde:</b>	Lift: keine Braille-Beschriftung - keine akustischen Angaben Zimmernummern nicht tastbar
<b>Geistigbehinderte:</b>	ja / in Gruppen auf Anfrage
<b>Assistenz:</b>	+



## Seeboden



### **MOSERHOF 4\*-Hotel**

Familie Karin & Robert Moser  
A-9871 Seeboden am Millstätter See  
Tel.: +43 4762 814 00-0  
Fax: +43 4762 814 00-52  
Email: hotel@moserhof.com  
www.moserhof.com

#### Lage:

zentral und doch ruhig am Ortsbeginn von Seeboden auf 580 m Seehöhe, unmittelbar beim Baron von Klinger-Park, nur wenige Schritte zum Strand; viele Einkaufsmöglichkeiten direkt vom Hotel aus; gute Verkehrsanbindung

#### Hotel:

ganzjährig geöffnetes Haus: 51 moderne, komfortable Zimmer / Logen, Nichtraucheretage

#### Behinderte:

1 Zimmer ohne Verbindungstür

#### Ausstattung:

mit Bad oder Dusche/WC, Fön, Bademantel, Telefon, SAT-TV, Radio, wahlweise Nord- oder Südbalkon; einige Zimmer auch mit Fax- und Internetanschluss; Loge (35 qm): Zweibettzimmer mit getrenntem Wohn- und Schlafbereich durch eine Stiege, Balkon, Dusche/WC, Telefon, ausziehbare Couch im Wohnteil

#### Infrastruktur:

Rezeption, Haussafe, Restaurant, Weinkeller, Gartenpavillon, Strandbenutzung

#### Gesundheit:

Relax-Zentrum mit Sauna, Dampfbad, Solarium, Beauty- und Massageabteilung, Fitnessraum; Liegewiese - von außen stufenlos erreichbar

#### Hallenbad:

über Lift stufenlos erreichbar, über Leiter ins Wasser

#### Sport/Freizeit:

hauseigene Fahrräder; 5 Autominuten vom Hotel zum Golfplatz; Millstatt: Tennis, Skaten, Volleyball, Beachvolleyball, Reiten, Streichelzoo, Rafting, Paragliding, Mountainbiking; kulturelle Angebote; viele Wander- und Radwege mit unterschiedlichen Schwierigkeitsgraden - teilweise für Handbiker geeignet

#### Winter:

5 attraktive Schigebiete in der Nähe

# KÄRNTEN

---

## DETAILINFORMATION

<b>Parkplatz:</b>	vorhanden - nicht gekennzeichnet
<b>Eingang:</b>	4 Stufen (je 17 cm hoch) - stufenloser Zugang über Restaurant
<b>Behinderten-WC im Restaurantbereich:</b>	nicht vorhanden
<b>Lift:</b>	Tür 80 cm breit / Innenmaß 110 x 143 cm
<b>Zimmer:</b>	Zugang über Lift stufenlos; Tür 86 cm breit
<b>Bad:</b>	Schiebetür 81 cm breit Duschtasse 20 cm hoch, Eckeinstieg 43 cm breit Innenraum 70 x 70 cm, Haltegriff kein klappbarer Duschstuhl, sep. Duschhocker vorhanden WC 39 cm hoch, Haltegriff
<b>Assistance Dogs:</b>	im Restaurant auf Anfrage / Umgebung geeignet
<b>Blinde:</b>	Lift: keine Braille-Beschriftung - keine akustischen Angaben Zimmernummern nicht tastbar
<b>Geistigbehinderte:</b>	ja / Gruppen auf Anfrage
<b>Körperbehinderte:</b>	ja / Gruppen auf Anfrage
<b>Assistenz:</b>	+

## Spittal / Drau



### **HOTEL ERTL 3\*-Hotel**

Familie Christian Krobath  
Bahnhofstraße 26  
A-9800 Spittal / Drau  
Tel.: +43 4762 204 80  
Fax: +43 4762 204 85  
Email: info@hotel-ertl.at  
www.tiscover.com/ertl

#### **Lage:**

zentrale, verkehrsbegünstigte Ruhelage; in einem 5.000 qm großzügig angelegten, eigenen Park; nahe zum Bahnhof, zum Millstätter See und zum Schigebiet; idealer Ausgangspunkt für Ausflüge, Einkaufsmöglichkeiten; Schloss Porcia mit geschlossenem Park in Hotelnähe

#### **Hotel:**

1872 völlig aus Naturstein erbautes Haus; familiäre Gastlichkeit in historischen Räumen; freundliche, neugestaltete Zimmer mit modernstem Komfort

#### **Behinderte:**

1 Zimmer ohne Verbindungstür

#### **Ausstattung:**

Bad oder Dusche/WC, Fön, Telefon, SAT-TV, Radio, Minibar, Zimmersafe

#### **Infrastruktur:**

Rezeption, Restaurant, Aufenthalts- und Seminarräume, Spielplatz

#### **Sport/Freizeit:**

Volleyball, Tischtennis, Liegewiese, Gartengrill, Freizeiteinrichtung; viele Wander- und Radwege - teilweise auch für Handbiker geeignet, Paragliding u.v.m.

#### **Winter:**

mit moderner Seilbahn ins Schigebiet des Goldecks, Langlaufloipen, Rodeln, Eisstockschießen, Eislaufen u.v.m.

#### **Swimmingpool:**

3 Stufen, keine Rampe - stufenlos über Wiese, Stufen mit Handlauf ins Wasser

## **DETAILINFORMATION**

**Parkplatz:** vorhanden - nicht gekennzeichnet / Busparkplatz

**Eingang:** 4 Stufen, keine Rampe - stufenlos von der Rückseite ins Hotel

**Behinderten-WC  
im Restaurantbereich:** nicht vorhanden

# KÄRNTEN

---

<b>Lift:</b>	Tür 80 cm breit / Innenmaß 98 x 113 cm
<b>Zimmer:</b>	Zugang über Lift stufenlos; Tür 85 cm breit
<b>Bad:</b>	Tür 67 cm breit; Wendekreis nicht ausreichend Durchgang zwischen Waschtisch - Badewanne 72 cm breit Badewannenrand 55 cm hoch, 1 Haltegriff, WC 40 cm hoch, kein Haltegriff
<b>Assistance Dogs:</b>	auch im Restaurant erlaubt / Umgebung geeignet
<b>Blinde:</b>	Lift: keine Braille-Beschriftung, eingravierte Ziffern - keine akustischen Angaben
<b>Geistigbehinderte:</b>	ja / Gruppen auf Anfrage
<b>Körperbehinderte:</b>	ja / Gruppen auf Anfrage
<b>Assistenz:</b>	+

## St. Stefan / Lavanttal



### **GÄSTEHAUS KARIN 3\*-Hotel Garni**

Familie Rosenfelder  
Rieding 15  
A-9431 St. Stefan / Lavanttal  
Tel.: +43 4352 527 70  
Fax: +43 4352 527 70-70  
Email: office@gaestehaus-karin.at  
www.gaestehaus-karin.at

#### **Lage:**

die familienfreundliche Frühstückspension liegt an einem sonnigen Südhang auf ca. 1500 m Seehöhe auf der Koralpe, am Rand eines Waldgebietes mit herrlicher Aussicht über das Lavanttal bis hin zu den Karawanken, Julischen Alpen und Tauern; nur 5 Minuten von den Lifтанlagen entfernt

#### **Hotel:**

Zimmer ansprechend ausgestattet

#### **Behinderte:**

3 Zimmer ohne Verbindungstür

#### **Ausstattung:**

Bad oder Dusche/WC, Fön, Telefon, TV, Radio, Zimmersafe

#### **Infrastruktur:**

Lobby, Frühstücksrestaurant, Terrasse, Aufenthaltsraum mit Sat-TV, Video

#### **Gesundheit:**

Massage, Akupunktur, Behandlung von Wirbelsäulen- und Gelenksproblemen, Beauty-Center, Sauna, Infrarotkabine und Dampfbad; Spielplatz, Spielecke

#### **Sport/Freizeit:**

Tischtennis, Kegeln, Tennisplatz, Modellfliegen, geführte Wanderungen, viele Wander- und Radwege - teilweise auch für Handbiker geeignet

#### **Winter:**

vom Babyhang bis zur Fis-Strecke, 9 Lifтанlagen von 1600 bis 2100 m Höhe, gepflegte Loipen, Motorschlittenfahren, Boardercross-Strecke, Kinderschischule u.v.m. Pisten für den Behindertensport geeignet

## **DETAILINFORMATION**

**Parkplatz:** vorhanden - nicht gekennzeichnet

**Eingang:** stufenlos

#### **Behinderten-WC**

**im Restaurantbereich:** nicht vorhanden

**Zimmer:** Zugang stufenlos

# KÄRNTEN

---

<b>Zimmer I:</b>	Tür 80 cm breit; 2 Doppelschlafzimmer
<b>Bad:</b>	Tür 80 cm breit; Badewannenrand 45 cm hoch, Haltegriff WC 40 cm hoch, kein Haltegriff
<b>Zimmer II:</b>	Tür 80 cm breit
<b>Bad:</b>	Tür 71 cm breit; zusätzlicher Ablauf vorhanden - Platz für Plastikstuhl zum Duschen; Duschtasse 18 cm hoch, Einstiegsbreite 44 cm, Haltegriff; WC 40 cm hoch, kein Haltegriff
<b>Assistance Dogs:</b>	auch im Restaurant erlaubt / Umgebung geeignet
<b>Blinde:</b>	keine Braille-Beschriftung
<b>Geistigbehinderte:</b>	ja / Gruppen auf Anfrage
<b>Körperbehinderte:</b>	ja / Gruppen auf Anfrage
<b>Assistenz:</b>	+

## Völkermarkt



### **ROSENBERGER MOTOR-HOTELS**

A2-Südautobahn  
A-9100 Völkermarkt  
Tel.: +43 4231 24 11  
Fax: +43 4231 24 11-20  
Email: voelkermarkt@rosenberger.cc  
www.rosenberger.cc/htm\_restaurants/voelkermarkt.htm

#### **Lage:**

direkt an der A2-Autobahn, beidseitig befahrbar; Klagenfurt, die Landeshauptstadt Kärntens, ist bekannt für ihre bezaubernde Altstadt und ihr Wahrzeichen, dem Lindwurm, mit besten Einkaufsmöglichkeiten und vielen Freizeitangeboten in 30 km; nach Graz 110 km

#### **Hotel:**

42 Komfortzimmer, davon 21 Nichtraucherzimmer

#### **Behinderte:**

3 Zimmer ohne Verbindungstüren

#### **Ausstattung:**

mit Dusche/WC, Fön, Telefon, SAT-TV, Radio, Zimmersafe

#### **Infrastruktur:**

Rezeption, Restaurant, Terrasse mit Service, Shop, Telefax- und Kopierservice, Konferenzräume, Besprechungszimmer, Seminarbetreuung, businessgerechte Ausstattung, Duschaum, Wickelraum, Spielplatz

## **DETAILINFORMATION**

**Parkplatz:** vorhanden - 6 Plätze gekennzeichnet / Busparkplätze

**Eingang:** stufenlos

**Behinderten-WC  
im Restaurantbereich:** vorhanden

**Zimmer:** Zugang stufenlos  
Tür 77 cm breit

**Bad:** Tür 67 cm breit  
Waschtischunterkante 68 cm hoch  
Dusche befahrbar, Einstieg 50 cm breit, faltbare  
Duschwand; kein Haltegriff, kein klappbarer Duschstuhl  
Innenraum ausreichend für Plastikstuhl (anfordern)  
WC 40 cm hoch, Haltegriffe

# KÄRNTEN

---

<b>Assistance Dogs:</b>	auch im Restaurant erlaubt / Umgebung geeignet
<b>Blinde:</b>	Zimmernummern aufgesetzt, tastbar - 167 cm hoch
<b>Geistigbehinderte:</b>	ja / Gruppen auf Anfrage
<b>Körperbehinderte:</b>	ja / Gruppen auf Anfrage
<b>Assistenz:</b>	+



## Warmbad Villach



### **FAMILIEN-RESIDENZ 4\*-Apart-Hotel**

Warmbader Allee 53  
A-9504 Warmbad Villach  
Tel.: +43 4242 30 04  
Fax: +43 4242 30 04-100  
Email: office@familienresidenz.at  
www.familienresidenz.at

#### **Lage:**

ruhige Ortsrandlage, inmitten des grünen Zentrums des Warmbader Villachs, nur ca. 900 m zur Erlebnistherme Warmbad Villach, 2,5 km ins Stadtzentrum Villach

#### **Hotel:**

moderne, großzügige Doppelzimmer und Suiten für gehobene Ansprüche, mit viel Komfort; Ferienwohnung - auf Anfrage

#### **Behinderte:**

keine speziellen Zimmer

#### **Ausstattung:**

Doppelzimmer: Schreibtisch, Telefon, Modemanschluss, SAT-TV, Radio, Minibar, Badezimmer, Haarfön

Suiten (54 qm): Schlafzimmer, Wohn-Schlafzimmer mit Doppelcouch, Kochnische, Bad/WC oder Dusche/WC, Haarfön, Balkon oder Terrasse, Telefon, Modemanschluss, Radio, SAT-TV, Minibar

#### **Infrastruktur:**

Restaurant, Wintergarten-Bar, Hotel-Shop, Tagungsraum, Internetbereich

#### **Hallenbad:**

stufenlos erreichbar, über Leiter ins Wasser

#### **Kinderangebote:**

Spielplatz, Jugendclub, Kinderbetreuung in der Mini-Residenz, Babyphon und Gitterbett - Babysitting auf Anfrage

#### **Sport/Freizeit:**

Tischtennis, Liegewiese, Radverleih, Rad- und Schigarage, Rodelverleih

#### **Wellnessbereich:**

1 Finnische / 1 Bio-Sauna - stufenlos erreichbar, Ruheraum, Solarium;

#### **Umgebung:**

Tenniscamp, Golf-Akademie, Reithalle, Squash und drei Badeseen; viele Wander- und Radwege - teilweise auch für Handbiker geeignet

#### **Winter:**

im Nahbereich präparierte Schipisten, gepflegte Langlaufloipen

# KÄRNTEN

---

## DETAILINFORMATION

<b>Parkplatz:</b>	vorhanden - nicht gekennzeichnet
<b>Tiefgarage:</b>	vorhanden - nicht gekennzeichnet
<b>Hoteleingang:</b>	stufenlos / automatische Tür
<b>Behinderten-WC im Restaurantbereich:</b>	nicht vorhanden
<b>Lift I:</b>	Tür 80 cm breit / Innenmaß 105 x 145 cm
<b>Lift II:</b>	Tür 80 cm breit / Innenmaß 103 x 135 cm
<b>Zimmer:</b>	Zugang stufenlos
<b>Appartement: Bad:</b>	Tür 90 cm breit Tür 65 cm breit Badewannenrand 56 cm hoch, Haltegriff WC 46 cm hoch, kein Haltegriff
<b>Küche:</b>	Durchgang 75 cm; nicht unterfahrbar
<b>Assistance Dogs:</b>	im Restaurant erlaubt / Umgebung geeignet
<b>Blinde:</b>	Lift: keine Braille-Beschriftung, aufgesetzte Ziffern - keine akustischen Angaben Zimmernummern aufgesetzt, tastbar - 160 cm hoch
<b>Geistigbehinderte:</b>	ja / Gruppen auf Anfrage
<b>Körperbehinderte:</b>	ja / Gruppen auf Anfrage
<b>Assistenz:</b>	+